

# Guia d'activitats d'educació ambiental

Curs 2024-2025

Espais naturals protegits

Parc Nacional Maritimoterrestre de  
l'Arxipèlag de Cabrera



**Conselleria d'Agricultura,  
Pesca i Medi Natural**

Direcció General de Medi Natural  
i Gestió Forestal



# Parc Nacional Maritimoterrestre de l'Arxipèlag de Cabrera

Situat enfront de les costes del migjorn de Mallorca, el sub-arxipèlag de Cabrera va ser protegit l'any 1991 amb la figura de protecció més important, convertint-se en el primer parc nacional maritimoterrestre de tot l'estat espanyol.

El Parc té més de 90.000 hectàrees i la seva superfície terrestre (aproximadament l'1,5% del total) la conformen les 19 illes i illots de l'arxipèlag, entre les quals destaquen l'illa dels Conills i Cabrera. Aquesta darrera es troba entre les illes sense urbanitzar més grans de la Mediterrània occidental i posseeix uns fons marins en un estat de conservació magnífic.

Les illes del Parc es troben entapissades principalment per una cobertura vegetal de garriga i pinar; enriquida per la presència de flora especialitzada a altres indrets. Destaquen les plantes litorals i un tipus de rogeta que constitueix l'únic endemisme exclusiu de l'illa.

Dins la fauna terrestre sobresurten els petits invertebrats, entre els quals trobam un gran nombre d'endemismes; dels vertebrats destaquen l'endèmica sargantana balear (amb un total de 10 subespècies a tot el Parc) i els aucells sedentaris (com el busqueret coallarga), migradors (com el falcó marí) o nidificants (com l'àguila peixatera).

Les aigües de Cabrera constitueixen la principal raó de ser del parc; s'hi troben representats pràcticament tots els ecosistemes marins de la mediterrània occidental i a les seves praderies de posidònia es pot trobar una de les diversitats d'espècies de peixos més altes de la Mediterrània.

Finalment, la seva història, teixida entre d'altres pels monjos bizantins, els pirates turcs i berebers i els captius napoleònics, i els aspectes etnogràfics aportats per pescadors, pagesos i garriguers, s'afegeixen als valors naturals per donar un conjunt de notable valor patrimonial.



**Conselleria d'Agricultura,  
Pesca i Medi Natural**

Direcció General de Medi Natural  
i Gestió Forestal



# Índex d'activitats

Activitat	Educació Infantil (2n cicle)			Educació primària						Educació secundària obligatòria/FP bàsica				Batxiller/FP grau mitjà i superior		Adults i grups organitzats
	1r	2n	3r	1r	2n	3r	4t	5è	6è	1r	2n	3r	4t i FPB	Batxiller	FPGM/FPGS	
<b>Al centre educatiu:</b>																
<a href="#">Cabrerades de l'aula</a>																
<b>Al Centre de Visitants: (només del 16 de setembre al 31 d'octubre de 2024)</b>																
<a href="#">Visita guiada</a>																
<a href="#">Taller "Les estrelles i els eriçons"</a>																
<a href="#">Taller "Els petits taurons"</a>																
<a href="#">Taller "Les llavors viatgeres"</a>																
<a href="#">Taller "Posidònia"</a>																
<a href="#">Taller "Què ens porta la mar"</a>																
<b>A Cabrerades:</b>																
<a href="#">"Quins secrets amaga l'arena?"</a>																
<a href="#">Es Castell</a>																
<a href="#">Excursió pel camí de Cala en Ganduf</a>																
<a href="#">Naturalista per un dia a Cabrerades</a>																
<a href="#">Ruta arqueològica</a>																
<a href="#">Un passeig per la història</a>																
<a href="#">Excursió a la Miranda</a>																



[Més accés als espais naturals](#)



[Quadern de camp](#)



[Contacte](#)



# Cabrera des de l'aula (activitat al centre educatiu)

Un viatge virtual a l'únic Parc Nacional de les Illes Balears. Viatjarem per alguns dels fons marins millor conservats de tota la Mediterrània, a la tragèdia de milers de presoners abandonats a la seva sort a uns dels primers camps de concentració de la història, als moviments socials per aconseguir la declaració de Parc Nacional, l'ampliació del parc l'any 2019, fins arribar al usos i gestions actuals. Segons disponibilitat de temps, es pot compaginar amb una dinàmica d'ecosistemes.



## **Objectius:**

- Comprendre què és un espai natural protegit.
- Conèixer el Parc Nacional Maritimoterrestre de l'Arxipèlag de Cabrera.
- Adquirir nocions generals dels principals organismes vius que es troben a l'arxipèlag.
- Entendre la importància de la conservació dels espais naturals.

**Nivell educatiu:** tercer cicle d'educació primària, educació secundària obligatòria, batxillerat, formació professional i grups organitzats.

**Capacitat:** 40 alumnes per xerrada.

**Lloc:** centre educatiu.

**Durada:** 1 hora.

**Observacions:** l'activitat es fa durant tot el curs escolar. Duració de l'activitat adaptable als requeriments del centre.

## **Contacte per a informació i reserves:**

Preferiblement per correu electrònic

A/e: [guiesparcnacionalcabrera@gmail.com](mailto:guiesparcnacionalcabrera@gmail.com)

[Enllaç al full d'inscripció](#)

Tel.: 971 177 641

Organitza:



**Conselleria d'Agricultura,  
Pesca i Medi Natural**

Direcció General de Medi Natural  
i Gestió Forestal

[Tornar a l'índex](#)



# Visita guiada al Centre de Visitants

El Centre de Visitants integra dos escenaris d'interpretació de l'arxipèlag de Cabrera: el medi terrestre i el medi marí amb un aquari amb varietat de fons i ecosistemes que es troben al Parc Nacional de Cabrera, praderies de posidònia, fons arenosos, coves, etc. Es realitzen diverses activitats educatives segons el nivell dels grups. Contactau per telèfon o mail per consultar l'oferta.

**Només del 16 de setembre al 31 d'octubre de 2024.**



## **Objectius:**

- Conèixer el Parc Nacional de l'Arxipèlag de Cabrera.
- Adquirir nocions generals dels principals organismes vius que es troben a l'arxipèlag.
- Entendre la importància de la conservació dels espais naturals.

**Nivell educatiu:** primària, secundària, batxillerat, cicles formatius, adults i grups organitzats.

**Capacitat:** segons l'activitat (consultau)

**Lloc de trobada:** Centre de Visitants (C/ Gabriel Roca, s/n, sa Colònia de Sant Jordi)

**Durada:** Segons l'activitat (consultau)

**Observacions:** les activitats educatives són gratuïtes i es realitzaran amb reserva prèvia i segons disponibilitat.

## **Contacte per a informació i reserves:**

Preferiblement per correu electrònic

A/e: [centredevisitantsdecabrera@gmail.com](mailto:centredevisitantsdecabrera@gmail.com) Tel.: 971 656 282

Organitza:



**Conselleria d'Agricultura,  
Pesca i Medi Natural**

Direcció General de Medi Natural  
i Gestió Forestal

**Tornar a l'índex**



# Taller "Les estrelles i els eriçons marins "

Entre els equinoderms, trobem els eriçons de mar, les estrelles de mar, els ofiuroides, els cogombres de mar, els lliris de mar i les margalides de mar. A partir de l'observació en viu d'aquests animals i de la realització de jocs, els alumnes aprendran a classificar-los i identificar les seves principals característiques. A l'aula-laboratori del Centre de Visitants del Parc treballaran com autèntics biòlegs marins amb l'ajut de lupes binoculars i guies pedagògiques.

**Només del 16 de setembre al 31 d'octubre de 2024.**

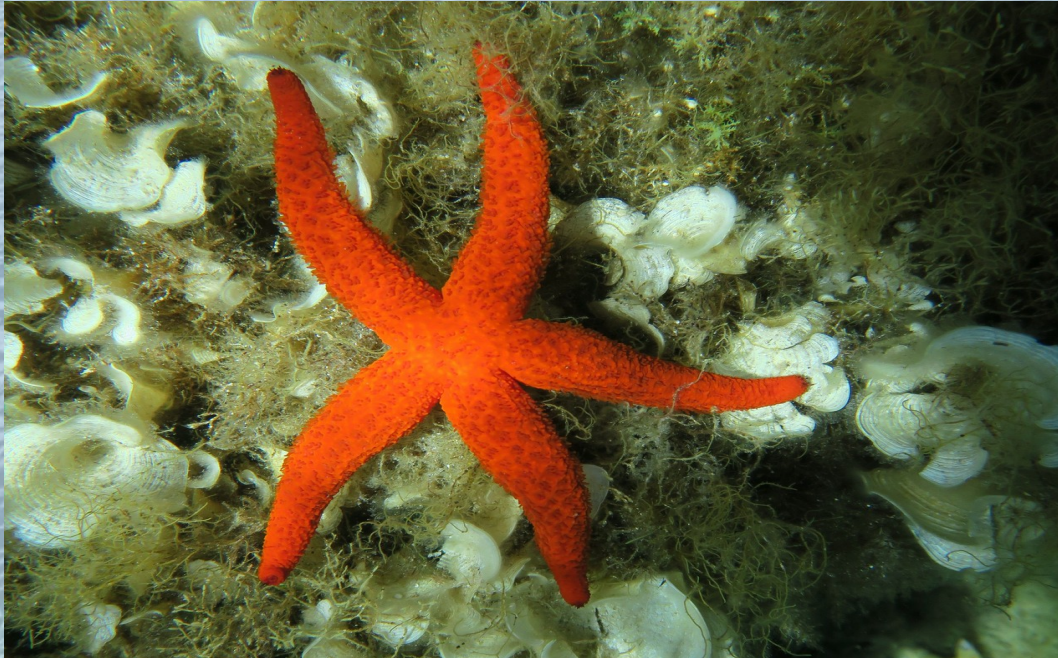

## Objectius:

- Desenvolupar respecte i curiositat dels alumnes envers el medi marí i conscienciar dels problemes provocats per les transformacions produïdes per l'acció humana i la importància de la seva protecció.
- Conèixer les característiques dels distints grups d'equinoderms i les seves adaptacions al medi mitjançant el contacte directe a través de recursos didàctics com el toca-toca, jocs, la visita als aquaris, etc.
- Valorar el paper ecològic dels equinoderms i la necessitat de protegir-los.
- Aproximar-se a la ciència del mar. Valorar el mètode científic i la importància del coneixement en la protecció de la naturalesa.

**Nivell educatiu:** primer i segon cicle d'educació primària.

**Capacitat:** 2 grups classe com a màxim

**Lloc:** Centre de Visitants del PNMT Arxipèlag de Cabrera, a la Colònia de Sant Jordi.

**Durada:** 3-4 hores

**Observacions:** pensau a dur aigua i berenar. Al Centre de Visitants hi ha banys públics.

## Contacte per a informació i reserves:

Preferiblement per correu electrònic

A/e: [guesparcnacionalcabrera@gmail.com](mailto:guesparcnacionalcabrera@gmail.com)

[Enllaç al full d'inscripció](#)

Tel.: 971 177 641

Organitza:



**Conselleria d'Agricultura,  
Pesca i Medi Natural**

Direcció General de Medi Natural  
i Gestió Forestal

[Tornar a l'índex](#)



# Taller "Els petits taurons"

La mar Balear són l'hàbitat de nombroses espècies de taurons i rajades encara que, per desgràcia, moltes d'elles es troben amenaçades. Per a la seva recuperació necessitam respondre a moltes preguntes: quin és el seu estat de conservació avui dia? Com són els seus moviments migratoris? Com s'alimenten? Com es reproduïxen? Quines són les amenaces més greus que han d'afrontar? En aquest taller donarem resposta a aquestes i moltes altres preguntes. Així mateix, tendreu l'oportunitat de veure les actuacions que es duen a terme en el Centre de Visitants del Parc Nacional per a la cria en captivitat d'un petit tauró: el gatvaire.

**Només del 16 de setembre al 31 d'octubre de 2024.**



## Objectius:

- Conèixer les característiques de les diferents espècies de taurons i rajades de la mar Balear i les seves adaptacions al medi.
- Valorar l'important paper ecològic dels taurons a l'hora de mantenir l'equilibri de la xarxa tròfica i la necessitat de protegir-los.
- Prendre consciència de les principals amenaces per a la supervivència dels taurons i promoure actituds i comportaments favorables envers la seva conservació.
- Conèixer el projecte de cria controlada del gatvaire en el Centre de Visitants del Parc i el seu alliberament a la mar (Projecte Acció *Stellaris*).

**Nivell educatiu:** segon i tercer cicle d'educació primària, educació secundària obligatòria i formació professional de grau bàsic i grau mitjà.

**Capacitat:** 2 grups classe com a màxim

**Lloc:** Centre de Visitants del PNMT Arxipèlag de Cabrera, a la Colònia de Sant Jordi.

**Durada:** 3-4 hores

**Observacions:** pensau a dur aigua i berenar. Al Centre de Visitants hi ha banys públics.

## Contacte per a informació i reserves:

Preferiblement per correu electrònic

A/e: [guiesparcnacionalcabrera@gmail.com](mailto:guiesparcnacionalcabrera@gmail.com)

[Enllaç al full d'inscripció](#)

Tel.: 971 177 641

Organitza:



**Conselleria d'Agricultura,  
Pesca i Medi Natural**

Direcció General de Medi Natural  
i Gestió Forestal

[Tornar a l'índex](#)



# Taller "Llavors viatgeres"

La flora del Parc Nacional de Cabrera, amb prop de 500 espècies, presenta una elevada riquesa, si bé destaca pel gran nombre d'espècies endèmiques. Una mostra representativa d'aquesta vegetació es troba en el jardí del Centre de Visitants del Parc, la qual ens servirà per dur a terme aquest taller. Els alumnes aprendran a utilitzar una clau dicotòmica per identificar i localitzar les espècies que es treballaran al taller. Posteriorment, coneixeran les principals característiques de cada planta (adaptacions, hàbitat, etc.). Finalment, aprendran els diferents sistemes de dispersió de les llavors que els ajudaran a comprendre millor com han arribat aquestes plantes a Cabrera.

**Només del 16 de setembre al 31 d'octubre de 2024.**



## Objectius:

- Conèixer les principals característiques de les plantes del Parc Nacional de Cabrera i les seves adaptacions al clima mediterrani.
- Classificar els diferents grups de plantes més representatius del Parc a partir d'algunes característiques observables utilitzant claus dicotòmiques senzilles.
- Fomentar la valoració positiva, el respecte i la sensibilitat vers la vegetació i el medi ambient en general.
- Valorar la importància de les plantes per als ecosistemes i la vida al nostre planeta, i comprendre la fragilitat de les plantes a l'actuació humana.

**Nivell educatiu:** segon i tercer cicle d'educació primària, educació secundària obligatòria i formació professional de grau bàsic i grau mitjà.

**Capacitat:** 2 grups classe com a màxim

**Lloc:** Centre de Visitants del PNMT Arxipèlag de Cabrera, a la Colònia de Sant Jordi.

**Durada:** 3-4 hores

**Observacions:** pensau a dur aigua i berenar. Al Centre de Visitants hi ha banys públics.

## Contacte per a informació i reserves:

Preferiblement per correu electrònic

A/e: [guiesparcnacionalcabrera@gmail.com](mailto:guiesparcnacionalcabrera@gmail.com)

[Enllaç al full d'inscripció](#)

Tel.: 971 177 641

Organitza:



**Conselleria d'Agricultura,  
Pesca i Medi Natural**

Direcció General de Medi Natural  
i Gestió Forestal

[Tornar a l'índex](#)



# Taller "Posidònia"

Sigui durant el període en que està viva a la mar, com les restes que ens arriben a la platja, la posidònia juga un paper importantíssim dins l'ecosistema marí. Observarem i analitzarem la seva estructura i funcions tant a la platja com a l'aula-laboratori, amb l'ajuda de fitxes d'identificació i instrumental òptic. El taller es complementa amb la visita als aquaris, recreació del fons marí de Cabrera.

**Només del 16 de setembre al 31 d'octubre de 2024.**



## **Objectius:**

- Reconèixer tot tipus de materials i d'organismes que arriben a les nostres platges i esbrinar el seu origen.
- Identificar els organismes relacionats amb l'arena i la posidònia (epífits).
- Valorar la importància de la posidònia dins els ecosistemes de la Mediterrània.
- Prendre consciència de les amenaces causades per l'acció humana sobre la mar i les costes i valorar possibles solucions.

**Nivell educatiu:** secundària, batxillerat, formació professional de grau bàsic i grau mitjà, i grups organitzats.

**Capacitat:** 2 grups classe com a màxim

**Lloc:** Centre de Visitants del PNMT Arxipèlag de Cabrera, a la Colònia de Sant Jordi.

**Durada:** 3-4 hores.

**Observacions:** dur calçat adequat (per anar a la platja), aigua i berenar. Al Centre de Visitants hi ha banys públics.

## **Contacte per a informació i reserves:**

Preferiblement per correu electrònic

A/e: [guiesparcnacionalcabrera@gmail.com](mailto:guiesparcnacionalcabrera@gmail.com)

[Enllaç al full d'inscripció](#)

Tel.: 971 177 641

Organitza:



**Conselleria d'Agricultura,  
Pesca i Medi Natural**

Direcció General de Medi Natural  
i Gestió Forestal

[Tornar a l'índex](#)



# Taller “Què ens porta la mar”

A les platges de les nostres illes, i Cabrera no és una excepció, podem trobar molts materials que arriben a través dels corrents i que tenen diferents orígens. Tot aquest material té una afectació sobre el medi, per bé o per mal. Anirem a veure què és el que ens porta la mar i investigarem per saber què és, d'on pot venir i determinar la seva afecció sobre el medi.

**Només del 16 de setembre al 31 d'octubre de 2024.**



## **Objectius:**

- Identificar tot tipus de materials que arriben a les nostres platges i esbrinar el seu origen.
- Distingir les restes naturals dels residus d'origen humà i aprendre a classificar-los.
- Valorar la importància de l'ús responsable dels plàstics i de la seva gestió posterior.
- Prendre consciència de les amenaces causades per l'acció humana sobre la mar i les costes i valorar possibles solucions.

**Nivell educatiu:** educació secundària obligatòria i formació professional de grau bàsic i grau mitjà.

**Lloc:** Centre de Visitants del PNMT Arxipèlag de Cabrera, a la Colònia de Sant Jordi.

**Durada:** 3 -4 hores.

**Alumnes:** 2 grups classe com a màxim.

**Observacions:** dur calçat adequat (per anar a la platja), aigua i berenar. Al Centre de Visitants hi ha banys públics.

## **Contacte per a informació i reserves:**

Preferiblement per correu electrònic

A/e: [guiesparcnacionalcabrera@gmail.com](mailto:guiesparcnacionalcabrera@gmail.com)

[Enllaç al full d'inscripció](#)

Tel.: 971 177 641

Organitza:



**Conselleria d'Agricultura,  
Pesca i Medi Natural**

Direcció General de Medi Natural  
i Gestió Forestal

[Tornar a l'índex](#)



# "Quins secrets amaga l'arena?"

L'arena de la platja es un món fascinant per descobrir. A partir de l'observació de l'arena d'una platja de Cabrera amb lupes de ma, descobrirem de què està formada i aprendrem a identificar i classificar els seus components. Coneixerem les plantes que viuen sobre l'arena de les platges i les dunes, i aprendrem com d'importants són. Per últim, ens endinsarem en el món de la Dama del Mar, la posidònia, una planta que ens aporta grans beneficis: produeix oxigen, reté carboni, fa que la nostra mar sigui transparent i cristal·lina, i evita que els temporals i l'onatge s'endugui l'arena de la platja.



## **Objectius:**

- Comprendre què és un espai natural protegit i conèixer el Parc Nacional Maritimoterrestre de l'Arxipèlag de Cabrera.
- Fomentar actituds i comportaments respectuosos amb el medi ambient.
- Descobrir de què està formada l'arena i la importància de la vegetació dunar, a partir del contacte directe i l'observació d'arena i plantes.
- Conèixer la posidònia, i la importància de la seva protecció
- Prendre consciència de les amenaces causades per l'acció humana.

**Nivell educatiu:** primer i segon cicle d'educació primària.

**Capacitat:** 2 grups classe

**Lloc trobada:** oficina del parc al port de Cabrera

**Durada:** 1,5 - 2 hores

**Observacions:** dur calçat adequat (per anar a la platja, aigua i berenar).

## **Contacte per a informació i reserves:**

Preferiblement per correu electrònic

A/e: [guesparcnacionalcabrera@gmail.com](mailto:guesparcnacionalcabrera@gmail.com)

[Enllaç al full d'inscripció](#)

Tel.: 971 177 641

Organitza:



**Conselleria d'Agricultura,  
Pesca i Medi Natural**

Direcció General de Medi Natural  
i Gestió Forestal

**Tornar a l'índex**



# Es Castell

Sorgint d'entre les roques com una part més del penya-segat, el castell de Cabrera ha estat testimoni d'alguns dels episodis més importants de la història de l'arxipèlag (els atacs pirates a l'Edat Mitjana, l'empresonament de soldats napoleònics, etc.). Dita construcció ens servirà d'escenari per conèixer la interessant i dramàtica crònica de l'illa de Cabrera.



## Objectius:

- Comprendre què és un espai natural protegit.
- Conèixer el Parc Nacional Maritimoterrestre de l'Arxipèlag de Cabrera.
- Adquirir hàbits d'observació i d'estudi de l'entorn i dels éssers vius.
- Fomentar actituds i comportaments respectuosos amb el medi.
- Identificar les principals unitats paisatgístiques de la vegetació al Parc.
- Conèixer alguns fets i personatges rellevants de la història de la Mediterrània a través del patrimoni arquitectònic i cultural.

**Nivell educatiu:** segon i tercer cicle d'educació primària, educació secundària obligatòria, batxillerat, formació professional, educació d'adults i grups organitzats.

**Capacitat:** 2 grups classe. Consultau-ho per a grups organitzats.

**Lloc de trobada:** oficina del Parc a Cabrera

**Durada:** 1 hora i mitja

**Observacions:** dificultat mínima.

## Contacte per a informació i reserves:

Preferiblement per correu electrònic

A/e: [guiesparcnacionalcabrera@gmail.com](mailto:guiesparcnacionalcabrera@gmail.com)

[Enllaç al full d'inscripció](#)

Tel.: 971 177 641

Organitza:



**Conselleria d'Agricultura,  
Pesca i Medi Natural**

Direcció General de Medi Natural  
i Gestió Forestal

[Tornar a l'índex](#)



# Excursió pel camí de Cala en Ganduf

L'itinerari uneix el Port de Cabrera amb sa Platgeta pel camí de Cala en Ganduf, un trajecte alternatiu a la pista principal que voreja la badia del Port. En un primer tram d'ascensió, caminant per una garriga de mates, ullastres, savines i lletreres arbustives, veurem el parc fotovoltaic que abasteix d'energia elèctrica l'illa de Cabrera i un aflorament de fòssil marins: el numulits. Després, ens endinsarem dins un bosc ombrívol de pins i savines fins arribar a Cala en Ganduf on s'hi desenvolupen praderies de *Posidonia oceanica*, una planta marina endèmica de la Mediterrània, que constitueix un dels tresors de l'arxipèlag. Abans de finalitzar l'itinerari ens aturarem a dos punts d'interès arqueològic: el campament dels soldats francesos i la necròpolis bizantina.



## Objectius:

- Comprendre què és un espai natural protegit.
- Conèixer el Parc Nacional Maritimoterrestre de l'Arxipèlag de Cabrera.
- Adquirir hàbits d'observació i d'estudi de l'entorn i dels éssers vius.
- Fomentar actituds i comportaments respectuosos amb el medi.
- Identificar les principals unitats paisatgístiques de la vegetació del Parc.
- Conèixer la posidònia, i la importància de la seva protecció
- Conèixer alguns fets i personatges rellevants de la història de la Mediterrània a través del patrimoni arquitectònic i cultural.

**Nivell educatiu:** segon i tercer cicle d'educació primària, educació secundària obligatòria, batxiller, formació professional i educació d'adults i grups organitzats.

**Capacitat:** 2 grups classe. Consultau-ho per a grups organitzats.

**Lloc:** oficina del Parc a Cabrera.

**Durada:** 2 hores

**Observacions:** dificultat baixa

## Contacte per a informació i reserves:

Preferiblement per correu electrònic

A/e: [guiesparcnacionalcabrera@gmail.com](mailto:guiesparcnacionalcabrera@gmail.com)

[Enllaç al full d'inscripció](#)

Tel.: 971 177 641

Organitza:



**Conselleria d'Agricultura,  
Pesca i Medi Natural**

Direcció General de Medi Natural  
i Gestió Forestal

[Tornar a l'índex](#)



# Naturalistes per un dia a Cabrera

Seguir rastres d'animals, identificar el cant d'una au, reconèixer espècies de plantes i els seus usos medicinals, observar les formes, adaptacions i paper dels insectes, elaborar un quadern de camp... Realitzarem totes aquestes activitats, i moltes més, seguint un itinerari que ens durà del Port a sa Platgeta passant per una garriga de mates, ullastres, savines i lletreres arbustives, i endinsant-nos en un bosc de pins savines.



## Objectius:

- Conèixer els valors naturals del Parc Nacional de Cabrera.
- Fomentar actituds i comportaments respectuosos amb el medi.
- Fomentar la capacitat de contemplar, identificar i classificar els éssers vius, així com de comprendre la relació existent entre ells.
- Adquirir hàbits d'observació i d'estudi de l'entorn i dels éssers vius.
- Identificar les principals unitats paisatgístiques de la vegetació del Parc.
- Donar a conèixer el paper dels naturalistes, tècnics i investigadors dels espais naturals protegits.

**Nivell educatiu:** segon i tercer cicle d'educació primària, educació secundària obligatòria, grups i batxillerat, formació professional, educació d'adults i grups organitzats.

**Capacitat:** 2 grups classe Consultau-ho per a grups organitzats.

**Lloc:** oficina del Parc a Cabrera.

**Durada:** 2 hores

**Observacions:** dificultat baixa.

## Contacte per a informació i reserves:

Preferiblement per correu electrònic

A/e: [guiesparcnacionalcabrera@gmail.com](mailto:guiesparcnacionalcabrera@gmail.com)

[Enllaç al full d'inscripció](#)

Tel.: 971 177 641

Organitza:



**Conselleria d'Agricultura,  
Pesca i Medi Natural**

Direcció General de Medi Natural  
i Gestió Forestal

[Tornar a l'índex](#)



# Ruta arqueològica

Les restes d'una necròpoli, unes cubetes de salaó de peix i un taller de porpra d'època bizantina (del segle V al VII d.C.) i els fonaments dels rudimentaris habitatges dels presoners napoleònics (que varen romandre a Cabrera del 1809 al 1814) constitueixen peces perdudes d'un trencaclosques històric que els arqueòlegs i historiadors s'esforcen a desxifrar.



## **Objectius:**

- Comprendre què és un espai natural protegit.
- Conèixer el Parc Nacional Maritimoterrestre de l'Arxipèlag de Cabrera.
- Fomentar actituds i comportaments respectuosos amb el medi.
- Donar a conèixer les tasques d'arqueologia al Parc.
- Identificar els diferents períodes històrics a l'illa de Cabrera.
- Conèixer feines antigues.

**Nivell educatiu:** 5è i 6è de primària, secundària, batxillerat, formació professional, educació d'adults i grups organitzats.

**Capacitat:** 2 grups classe. Consultau-ho per a grups organitzats.

**Lloc de trobada:** oficina del Parc a Cabrera.

**Durada:** 2 hores

**Observacions:** dificultat mínima.

## **Contacte per a informació i reserves:**

Preferiblement per correu electrònic

A/e: [guiesparcnacionalcabrera@gmail.com](mailto:guiesparcnacionalcabrera@gmail.com)

[Enllaç al full d'inscripció](#)

Tel.: 971 177 641

Organitza:



**Conselleria d'Agricultura,  
Pesca i Medi Natural**

Direcció General de Medi Natural  
i Gestió Forestal

[Tornar a l'índex](#)



# "Un passeig per la història de Cabrera"

Itinerari que fa un recorregut pel passat i les formes de vida tradicionals que, en alguns cassos, van ser vigents fins ben entrat el segle XX. Visitarem una exposició etnogràfica amb un molí de sang; passarem per sementers en desús, una era de batre, un secret de contraban, el monument als presoners francesos, les cases i l'hort de Sa Font o Can Feliu, i acabarem en el Cellar, edifici que actualment acull un museu etnogràfic. En el museu gaudirem de l'exposició permanent «L'home i la natura», dividida en tres seccions: la història de Cabrera a través de les restes trobades, les activitats que tradicionalment s'hi han dut a terme i els recursos naturals de l'illa.



## Objectius:

- Comprendre què és un espai natural protegit i conèixer el PNMTA de Cabrera.
- Fomentar actituds i comportaments respectuosos amb el medi ambient.
- Descobrir els episodis més importants de la història de Cabrera.
- Conèixer les formes de vida tradicionals dels habitants de l'arxipèlag al llarg de la seva història.
- Identificar alguns elements de fauna i flora que ens trobarem durant el itinerari, i també al museu.

**Nivell educatiu:** tercer cicle d'educació primària, educació secundària obligatòria, batxillerat, formació professional, educació d'adults i grups organitzats.

**Capacitat:** 2 grups classe. Consultau-ho per a grups organitzats.

**Lloc trobada:** oficina del parc al port de Cabrera

**Durada:** 2 h

**Observacions:** dificultat mínima

## Contacte per a informació i reserves:

Preferiblement per correu electrònic

A/e: [guiesparcnacionalcabrera@gmail.com](mailto:guiesparcnacionalcabrera@gmail.com)

[Enllaç al full d'inscripció](#)

Tel.: 971 177 641

Organitza:



**Conselleria d'Agricultura,  
Pesca i Medi Natural**

Direcció General de Medi Natural  
i Gestió Forestal

[Tornar a l'índex](#)



# Excursió a la Miranda

Punt privilegiat d'observació de la badia principal de Cabrera Gran, coneguda com es Port, el puig de La Miranda o Bellamirada constitueix un dels cims més alts de l'interior de l'illa. La pujada al seu observatori ens permetrà conèixer millor l'orografia i paisatge illenc, així com apropar-nos a algunes de les espècies animals i vegetals de l'illa.



## Objectius:

- Comprendre què és un espai natural protegit.
- Conèixer el Parc Nacional Maritimoterrestre de l'Arxipèlag de Cabrera.
- Fomentar actituds i comportaments respectuosos amb el medi.
- Conèixer les principals unitats paisatgístiques de la vegetació al Parc.
- Identificar alguns elements de la flora i la fauna que trobam per la ruta.
- Afavorir el reconeixement dels principals accidents geogràfics i la toponímia de l'illa.

**Nivell educatiu:** educació secundària obligatòria, batxillerat, formació professional, educació d'adults i grups organitzats.

**Capacitat:** 2 grups classe. Consultau-ho per a grups organitzats.

**Lloc de trobada:** oficina del Parc a Cabrera.

**Durada:** 2 hores

**Observacions:** dificultat mitjana

## Contacte per a informació i reserves:

Preferiblement per correu electrònic

A/e: [guiesparcnacionalcabrera@gmail.com](mailto:guiesparcnacionalcabrera@gmail.com)

[Enllaç al full d'inscripció](#)

Tel.: 971 177 641

Organitza:



**Conselleria d'Agricultura,  
Pesca i Medi Natural**

Direcció General de Medi Natural  
i Gestió Forestal

[Tornar a l'índex](#)



# Més accés als espais naturals

El terreny ja no és una barrera perquè tothom pugui venir i gaudir dels espais naturals. El projecte **Més accés als espais naturals** es basa en l'ús de cadires Joëlette per fer possible l'accés de persones amb mobilitat reduïda.

Amb les cadires Joëlette l'alumnat amb mobilitat reduïda pot fer la visita o activitat acompanyat de tota la seva classe.

## Què són les cadires Joëlette?

Són unes cadires tot terreny amb una sola roda que permeten que una persona amb mobilitat reduïda pugui fer recorreguts per terrenys no adaptats amb l'ajut de tres o més persones acompanyants que la condueixin



## Qui mena les cadires Joëlette?

En el projecte Més accés als Espais Naturals s'han format voluntaris i voluntàries de totes les Illes en la conducció de cadires Joëlette, per tal que l'experiència es faci amb total seguretat. És gràcies al voluntariat que el projecte s'ha convertit en una realitat.



[Tornar a l'índex](#)





## **Com ho heu de fer per sol·licitar l'ús d'una cadira Joëlette en la vostra sortida escolar?**

Disposam de 12 cadires Joëlette per ser emprades als espais naturals protegits de les Illes Balears. 8 són a l'illa de Mallorca, 2 a Menorca i 2 a Eivissa i Formentera.

Per tal d'assegurar la disponibilitat de cadires i de voluntaris, és necessari que feu la sol·licitud de cadires amb prou antelació.

Indicau en la sol·licitud de l'activitat el nombre de cadires que necessitau, així com qualsevol informació que pugui ser d'interès per tal d'adaptar el servei al vostre grup.

**Sou benvinguts!**

### **Aspectes que cal tenir en compte**

El préstec de la cadira Joëlette és completament gratuït. Cal sol·licitar-lo amb antelació suficient.

L'ús de la cadira està subjecte a la disponibilitat de voluntariat, i limitat per les seves característiques físiques a persones d'un màxim de 120 kg.

Per garantir la seguretat dels usuaris, només poden conduir les cadires Joëlette les persones que acreditin la formació per manejar-les.



# El quadern de camp de la Xarxa d'Espais Naturals Protegits

Disposam d'un material específic per acompanyar els nostres naturalistes més joves en les activitats guiades pels equips d'educació ambiental. Un material nou que il·lusiona!

- Descobreix i fes teus els espais naturals protegits.
- Amb mapes, vistes d'ocell i il·lustracions dels hàbitats, les plantes, les aus i els elements patrimonials que hi pots trobar.
- Amb espai per a notes i dibuixos.
- Conserva'l i t'acompanyarà a totes les visites arreu de la Xarxa.





# Dades de contacte

## **Parc Nacional Maritimoterrestre de l'Arxipèlag de Cabrera**

### **Oficina de gestió:**

C/ Gremi Corredors, 10, 1r - Palma

Tel. 971 17 76 41

[guiesparcnacionalcabrera@gmail.com](mailto:guiesparcnacionalcabrera@gmail.com)

### **Oficina d'informació al Port de Cabrera:**

Tel. 971176501

### **Centre de visitants:**

C/ Gabriel Roca, s/n – Colònia de Sant Jordi

Tel. 971 176124

[centredevisitantsdecabrera@gmail.com](mailto:centredevisitantsdecabrera@gmail.com)

## **Reserva Natural de s'Albufereta**

Oficina al PN de s'Albufera de Mallorca

Tel. 971 89 22 50

[reserva.albufereta@gmail.com](mailto:reserva.albufereta@gmail.com)

## **Parc Natural de s'Albufera de Mallorca**

Ctra. Port d'Alcúdia-Artà (Ma-12)

Pont dels Anglesos - Platja de Muro

Tel. 971 89 22 50

[parc.albufera2@gmail.com](mailto:parc.albufera2@gmail.com)

## **Parc Natural de la Península de Llevant**

Ctra. Artà-Ermita de Betlem (Ma-3333)

Cases de s'Alqueria Vella - Artà

Tel. 679 75 43 84 / 606 09 68 30

[educacio.pnlllevant@gmail.com](mailto:educacio.pnlllevant@gmail.com)

## **Parc Natural de Mondragó**

### **Oficina del Parc – Can Crestall:**

C/ Llaneres, 8. Santanyí

Tel.: 971 17 60 65

### **Centre d'Informació:**

Ctra. Alqueria Blanca - Cala Mondragó

Tel. 971 18 10 22

[parcmondrago@gmail.com](mailto:parcmondrago@gmail.com)

## **Parc Natural Maritimoterrestre des Trenc – Salobrar de Campos**

Tel. 971 17 66 66

[pnestrenc@gmail.com](mailto:pnestrenc@gmail.com)

## **Paratge Natural de la Serra de Tramuntana**

### **Oficina de gestió:**

C/ Gremi Corredors, 10, 1r – Palma

Tel. 971 17 66 66 / 971 17 76 39

### **Centre d'Interpretació Ca s'Amitger:**

Plaça dels Pelegrins, Lluc

Tel. 971 51 70 83 / 608 73 21 45

[educacioambientaltramuntana@gmail.com](mailto:educacioambientaltramuntana@gmail.com)

## **Finca pública de Son Real**

Ctra. Port d'Alcúdia-Artà (Ma-12, km 17,7)

Can Picafort

Tel. 971 18 53 63 / 679 30 10 94

[educaciosonreal@gmail.com](mailto:educaciosonreal@gmail.com)

## **Parc Natural de s'Albufera des Grau**

Ctra. Maó-es Grau (Me-5, km 3,5, desviació Llimpa) - Maó

Tel. 971 17 77 05 / 609 60 12 49

[educacioambientalesgrau@gmail.com](mailto:educacioambientalesgrau@gmail.com)

## **Parc Natural de ses Salines d'Eivissa i Formentera**

Oficina al C/ Canàries, 31-35

Edifici Cetus, torre 6, planta 1 - Eivissa

Tel. 971 17 76 88

[eaespaisnaturals@gmail.com](mailto:eaespaisnaturals@gmail.com)

## **Reserves Naturals des Vedrà, es Vedranell i els Illots de Ponent**

Oficina al C/ Canàries, 31-35

Edifici Cetus, torre 6, planta 1 - Eivissa

Tel. 971 17 76 88

[eaespaisnaturals@gmail.com](mailto:eaespaisnaturals@gmail.com)

## **Parc Natural de sa Dragonera**

Oficina al C/ General Riera, 111 – Palma

Tel. 971 17 37 31

[info@conselldemallorca.net](mailto:info@conselldemallorca.net)