

La AEMPS informa del riesgo de caídas en determinadas grúas Winn'Motion

Fecha de publicación: 03 de julio de 2026

Categoría: productos sanitarios/seguridad

Referencia: PS, 29/2026

- **La percha o la barra de suspensión de la grúa pueden desprenderse por una mala posición del pasador de la tuerca de seguridad, lo que puede conllevar la caída del paciente**
- **La Agencia establece una serie de recomendaciones de cómo actuar dirigidas a personas usuarias y distribuidores/ortopedias**

La Agencia Española de Medicamentos y Productos Sanitarios (AEMPS) ha tenido conocimiento, a través de Winnicare Spain (España), de que en determinadas grúas de transferencia de pacientes Winn'Motion existe la posibilidad de desprendimiento de la percha o la barra de suspensión. Este riesgo se produce por una mala posición del pasador de la tuerca de seguridad y puede provocar la caída del paciente.

El pasador es el encargado de impedir que la tuerca se afloje y su posición correcta es la que se describe en la siguiente imagen:

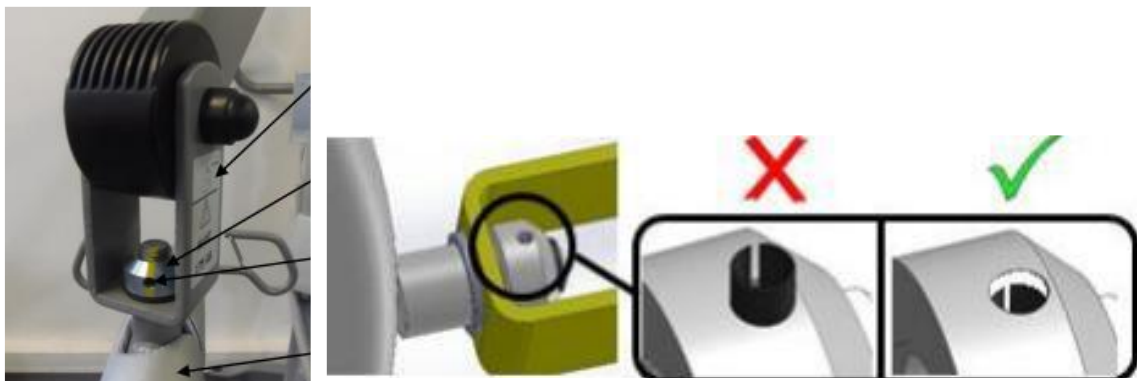

Las perchas de las grúas afectadas serán sustituidas por el servicio técnico de Winnicare Spain o por personal técnico autorizado/cualificado, por un distribuidor técnicamente capacitado o personal expresamente instruido para esta actuación, según el caso.

Situación actual en España

El producto afectado ha sido distribuido en España por Winncare Spain, S.L.U. La empresa está enviando una nota de aviso dirigida a los distribuidores, ortopedias y personas usuarias para informarles del problema detectado y de las acciones a seguir.

Productos afectados

Nombre comercial	Referencias	Números de serie
Winn'Motion 150	102102040, 102102045	desde el SN 170380-001 hasta el SN 201705-001 (no incluido)
Winn'Motion 175	L0900, L090033, L0900- Reino Unido	desde el SN 170355-001 hasta el SN 201577-001 (no incluido)





Información para personas usuarias

- Compruebe si el número de serie de su grúa está afectado por este problema. Si dispone de alguno de los productos afectados, lea con atención la nota de aviso de la empresa.
- En caso de que su grúa esté afectada por esta notificación, contacte con el distribuidor que le ha vendido el producto para que le sustituyan la percha de su grúa.
- Recuerde revisar la posición del pasador de la tuerca de seguridad antes de cada uso.
- Si tiene conocimiento de algún incidente relacionado con el uso de un producto sanitario, notifíquelo a través del [portal NotificaPS](#). Su colaboración notificando es esencial para tener un mayor conocimiento de estos productos y velar por su seguridad.



Información para distribuidores/ortopedias

- Si dispone de productos afectados, lea con atención la nota de aviso de la empresa.
- Contacte con el fabricante, siguiendo las instrucciones de la nota de aviso, para organizar la sustitución de las perchas.
- Identifique y localice a los clientes a los que ha vendido las grúas afectadas, infórmeles del problema y lleve a cabo la sustitución de las perchas.
- Si tiene conocimiento de algún incidente relacionado con el uso de un producto sanitario, notifíquelo a través del [portal NotificaPS](#). Su colaboración notificando es esencial para tener un mayor conocimiento de estos productos y velar por su seguridad.

Datos de la empresa

WINNCARE Spain
Carretera Masia del Juez, 37B
46909, Torrent (Valencia)
961565521
winnmotion.vigilance@winncare.fr
<https://www.winncare.es/>