

# REVISIÓ DE MESURES DE SEGURETAT PER A LES PERSONES DE LES ACTIVITATS RECREATIVES



# ASSEGURANCES

## Característiques de l'assegurança

1. El capital mínim per assegurar és el que s'indica en la taula del punt següent:
2. Taula de capital mínim per aforament, capacitat màxima autoritzada o nombre de participants:

Nombre de persones	Capitals mínims (€)
a) Fins a 100	300.000
b) De 101 a 250	600.000
c) De 251 a 500	900.000
d) De 501 a 1.000	1.200.000
e) De 1.001 a 2.000	1.600.000
f) De 2.001 a 3.000	2.000.000
g) De 3.001 a 5.000	3.000.000
h) Més de 5.000	3.000.000 d'euros, més 500.000 euros per cada 1.000 persones o fracció que sobrepassi les 5.000 persones fins a un màxim de 10.000.000 €

3. Totes les assegurances han de garantir un capital mínim per víctima almenys de 150.000 €.
4. La franquícia no pot ser superior a 600 € per sinistre. No obstant això, en activitats on el capital mínim per assegurar sigui superior a 600.000 € podrà ser l'1 per mil del capital mínim assegurat.
5. Es faculta la conselleria competent en matèria d'activitats classificades i espectacles públics perquè, mitjançant una ordre, actualitzi periòdicament la quantia mínima de l'assegurança.
6. Es permeten assegurances col·lectives:
  - a) Entre 5 i 20 activitats afiliades a l'assegurança, el capital total que ha d'assegurar el col·lectiu serà el 50% de la suma de capital de cadascuna, i haurà de garantir que es cobreix individualment el capital mínim exigit en aquesta llei.
  - b) Per a més de 20 activitats afiliades a l'assegurança, el capital total que ha d'assegurar el col·lectiu serà el 25% de la suma de capital de cadascuna, i haurà de garantir que es cobreix individualment el capital mínim exigit en aquesta llei.
7. Les assegurances professionals han de garantir un capital com a mínim de 600.000 €.

# MITJANS D'EXTINCIÓ



BIE. Mirar si té pressió



Extintor. Mirar manòmetre i caducitat

# MITJANS D'EXTINCIÓ



Locals amb aforament superior a 500 persones



Locals amb superfície superior a 1.000 m<sup>2</sup>

# INSTAL·LACIÓ ELÈCTRICA

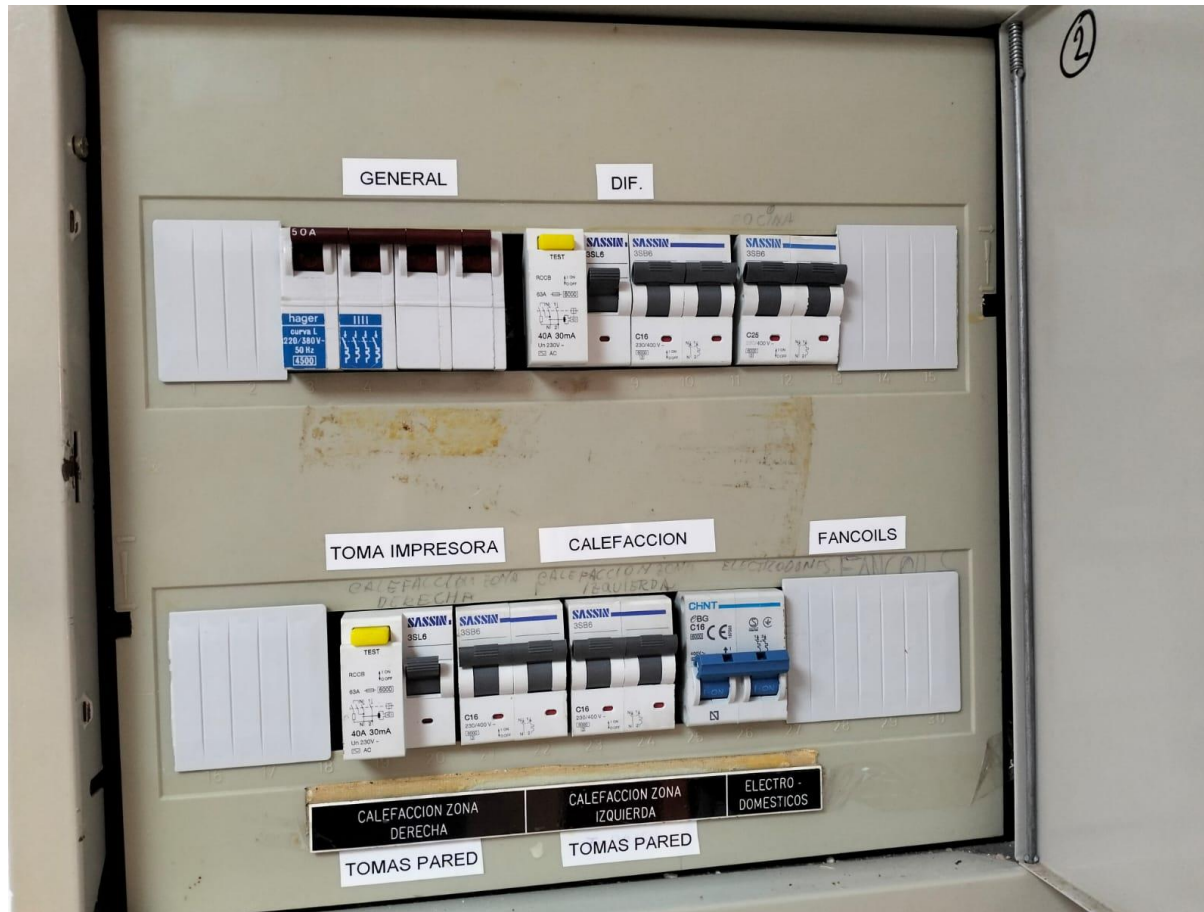

Protecció correcte contra contactes indirectes

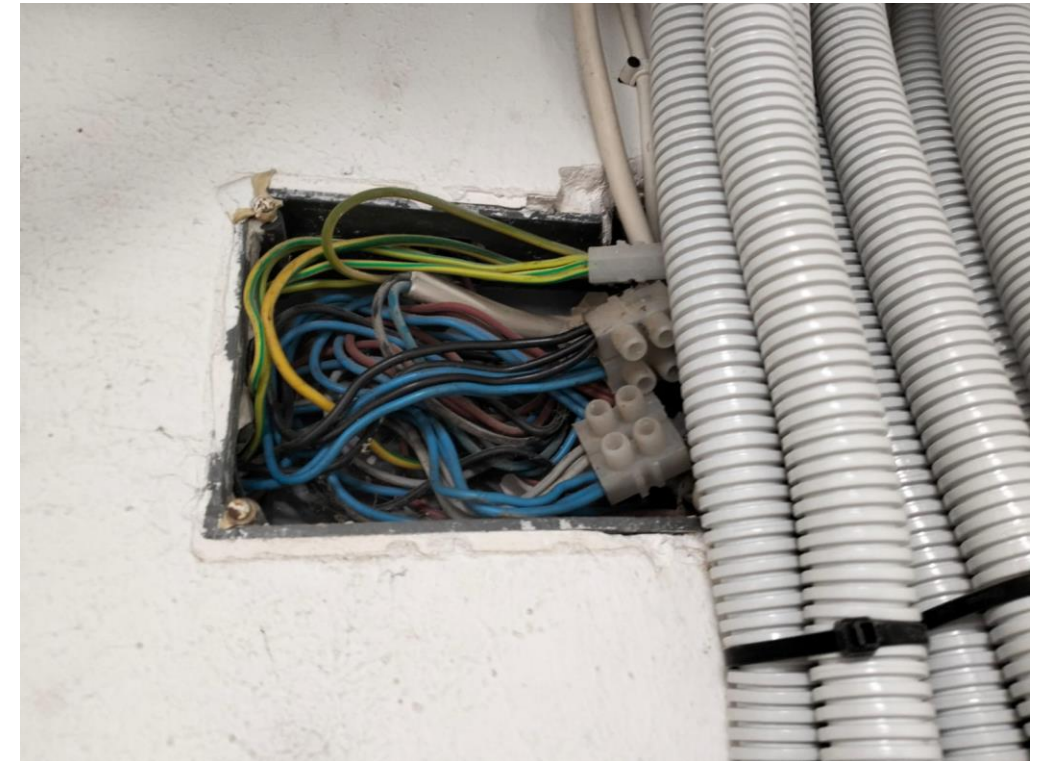

Protecció incorrecte contra contactes directes

# INSTAL·LACIÓ ELÈCTRICA



TEST. Dispositiu de protecció contra contactes indirectes

# LLUMS D'EMERGÈNCIA I SENYALITZACIÓ



Estat de senyalització



Estat d'emergència



Senyalització luminescent

# INSTAL·LACIÓ ELÈCTRICA



Les clavilles amb toma terra han d'anar als endolls amb toma terra

# MODEL INSPECCIÓ ELÈCTRICA

Organismo de Control Acreditado (OCA) acreditado por ENAC INSPECCIÓN Nº 381/E1602

## Certificado de inspección reglamentaria

### RE-BT Instalaciones eléctricas de Baja Tensión

Documento reglamentario: Real Decreto 842/2002, de 2 de agosto, que aprueba el Reglamento Electrotécnico para Baja Tensión e Instrucciones Técnicas Complementarias, de la ITC-BT01 a BT52 (BOE 18/09/2002)

Procedimiento inspección: IT01-PC200 Metodología. Inspección reglamentaria de instalaciones eléctricas de Baja Tensión

Especificación técnica

Fecha de instalación: Normativa de referencia

► 18/09/2003  RD 2413/1973, Reglamento Electrotécnico para Baja Tensión e ITCs.  
18/09/2003 ►  RD 842/2002, Reglamento Electrotécnico para Baja Tensión e ITCs, de BT01 a BT52.

Referencia inspección:

Código: **11486** Rev.: **0** Fecha inspección: **24/10/2022**

Tipo:  Inicial  Ampliación  Periódica Fecha 1ª inspección: **24/10/2022**

Datos instalación:

Instalación: CNAE: -  
ubicación: Superficie: - m²  
Titular: NIF: -  
domicilio: tel.: -

Proyecto, montaje, mantenimiento:

Instalador / Mantenedor: - Autorización: -  
Proyectista: - Visado: - fecha: -  
Director obra: - Visado: - fecha: -

Tipo instalación:

General  Pública concurrencia  Mojado  Quirofanos  Recarga vehículos eléctricos  
 Industrial  Riesgo incendio explosión  Piscinas y fuentes  Alumbrado exterior

Suministro eléctrico: normal

CUPS: Contador: -  
Derivación individual: 4x16 mm² Cu  
Pot. máx admisión: - kW Pot. instalada: - kW  
Pot. contratada: - kW Compañía: -

complementario

No hay (0%)  Reserva (>25%)  
 Socorro (>15%)  Duplicado (>50%)  
Pot. complementaria: -  
Tipo: -

Calificación

Favorable  Sin defectos  
 Condicionada  Leves  
 Negativa  Graves  
 Muy graves  
 No reparados en plazo

Comentarios:

Validez inspección: **24/10/2027**

Inspector

Firma: \_\_\_\_\_  
Nombre: \_\_\_\_\_  
Cargo: Inspector  
Fecha: 24/10/2022

Saldo: \_\_\_\_\_

Pág. 1 de 1

Este documento no puede ser reproducido parcialmente sin la aprobación expresa de esta entidad y del cliente.

# PERSONAL D'ADMISSIÓ I AMBIENT INTERN



**BOIB**  
Butlletí Oficial de les Illes Balears

**Núm. 158**  
6 de desembre de 2022  
Fascicle 259 - Sec. III - Pàg. 51764

---

Departament de Mobilitat i Infraestructures  
Consell de Mallorca

Annex 1

**Targeta d'identificació de personal d'admissió i control d'ambient intern en activitats recreatives i espectacles públics.**

Per identificar-se com a personal d'admissió i control d'ambient intern d'activitats recreatives i espectacles públics cal la targeta d'identificació expedida pel Consell Insular de Mallorca i que té les característiques següents:

- Mida: 54 x 85,5 mm
- Part frontal:
  - Escut del Consell Insular de Mallorca
  - Consell Insular de Mallorca, Servei d'Activitats
  - Fotografia de la persona acreditada
  - CONTROL d'admissió i ambient intern
  - Número d'acreditació, començant per les sigles Ma i format per quatre díxits
  - Data de validesa, amb el format dd/mm/aa
  - Mig escut del Consell de Mallorca en marca d'aigua



**Consell de Mallorca**  
Servei d'Activitats

**CONTROL**  
d'admissió i ambient intern

Núm.:  
Vàlid fins a:

TARGETA D'IDENTIFICACIÓ DE PERSONAL D'ADMISSIÓ I CONTROL D'AMBIENT INTERN EXPEDIDA EN TOTES LES TIBERES DE LES ILLES BALEARS.

- Dorsal:
  - Nom de la persona acreditada
  - Llinatges de la persona acreditada
  - NIF/NIE
  - Text: Aquesta targeta és propietat del Consell de Mallorca. És personal i intransferible. Acredita la persona titular per poder exercir les funcions del servei d'admissió i control d'ambient intern de les activitats d'espectacles públics i recreatives a les Illes Balears, d'acord amb el Reglament del Consell de Mallorca que el regula (BOIB núm. 171, de 12 de desembre de 2013).
  - Data d'expedició, amb el format dd/mm/aa
  - Data de la primera expedició o validesa des de: amb el format dd/mm/aa.

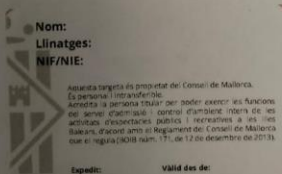

Nom:  
Llinatges:  
NIF/NIE:

Aquesta targeta és propietat del Consell de Mallorca. És personal i intransferible. Acredita la persona titular per poder exercir les funcions del servei d'admissió i control d'ambient intern de les activitats d'espectacles públics i recreatives a les Illes Balears, d'acord amb el Reglament del Consell de Mallorca que el regula (BOIB núm. 171, de 12 de desembre de 2013).

Expedic:      Vàlid des de:

<https://www.caib.es/boib/cont/pdf/ca/2022/158/1124784>

