



GOBIERNO DE ESPAÑA

MINISTERIO DE HACIENDA Y ADMINISTRACIONES PÚBLICAS

SECRETARÍA DE ESTADO DE HACIENDA

DIRECCIÓN GENERAL DEL CATASTRO



Sede Electrónica del Catastro

CERTIFICACIÓN CATASTRAL DESCRIPTIVA Y GRÁFICA BIENES INMUEBLES DE NATURALEZA URBANA

Municipio de CHIPIONA Provincia de CÁDIZ

Solicitante: %\$DIPUTACION DE TOLEDO PARA PRUEBAS

Fecha de emisión: Jueves , 21 de Enero de 2016

Finalidad: PRUEBA CLASE DYG WCF

REFERENCIA CATASTRAL DEL INMUEBLE
9289012QA2698G0001WP

DATOS DEL INMUEBLE

LOCALIZACIÓN

CL JOAQUIN JURADO ROMERO 27

11550 CHIPIONA [CÁDIZ]

USO LOCAL PRINCIPAL

Residencial

AÑO CONSTRUCCIÓN

2001

COEFICIENTE DE PARTICIPACIÓN

100,000000

SUPERFICIE CONSTRUIDA [m²]

140

VALOR SUELO [Eur]

61.321,21

VALOR CONSTRUCCIÓN [Eur]

47.632,27

VALOR CATASTRAL [Eur]

108.953,48

AÑO VALOR

2016

DATOS DE TITULARIDAD

APELLIDOS Y NOMBRE/RAZÓN SOCIAL

RODRIGUEZ RODRIGUEZ ROSA NIEVES

NIF

31375844A

DOMICILIO FISCAL

AV JEREZ 34

11560 TREBUJENA [CÁDIZ]

DERECHO

100,00% de Propiedad

DATOS DE LA FINCA A LA QUE PERTENECE EL INMUEBLE

SITUACIÓN

CL JOAQUIN JURADO ROMERO 27

CHIPIONA [CÁDIZ]

SUPERFICIE CONSTRUIDA [m²]

140

SUPERFICIE SUELO [m²]

91

TIPO DE FINCA

Parcela construida sin división horizontal

INFORMACIÓN GRÁFICA

E: 1/500

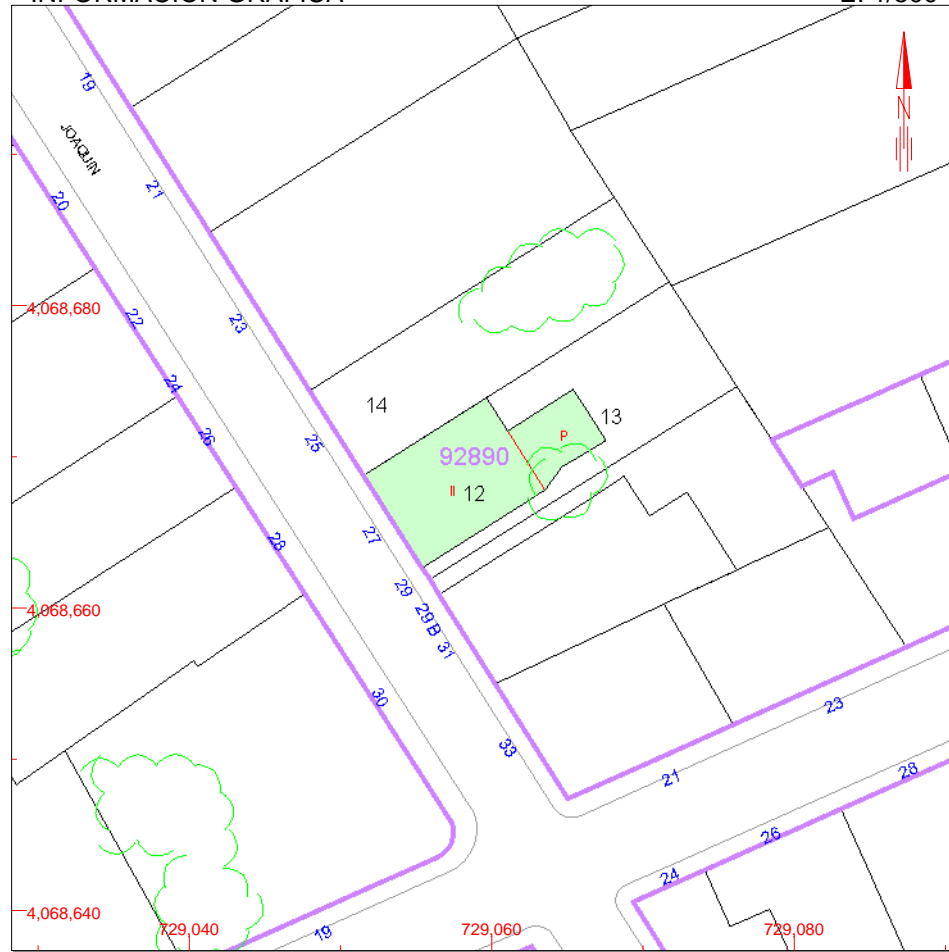

Este certificado refleja los datos incorporados a la Base de Datos Nacional del Catastro. Solo podrá utilizarse para el ejercicio de las competencias del solicitante

- 729,100 Coordenadas U.T.M. Huso 29 ETRS89
- Límite de Manzana
- Límite de Parcela
- Límite de Construcciones
- Mobiliario y aceras
- Límite zona verde
- Hidrografía

VER ANEXO DE COLINDANTES



REFERENCIA CATASTRAL DEL INMUEBLE 9289012QA2698G0001WP

HOJA 1/1

REFERENCIA CATASTRAL

9289014QA2698G0001BP

NIF

31523000M

LOCALIZACIÓN

CL JOAQUIN JURADO ROMERO 25

CHIPIONA [CÁDIZ]

APELLIDOS Y NOMBRE / RAZÓN SOCIAL

GARRIDO REY MANUEL

DOMICILIO FISCAL

CL CENTURIA ISLA DE LEO 20

11100 SAN FERNANDO [CÁDIZ]

SUPERFICIE CATASTRAL [m².]

159

REFERENCIA CATASTRAL

9289013QA2698G0001AP

NIF

31466264X

LOCALIZACIÓN

CL JOAQUIN JURADO ROMERO 29

CHIPIONA [CÁDIZ]

APELLIDOS Y NOMBRE / RAZÓN SOCIAL

ROMAN ORTEGA FRANCISCA

DOMICILIO FISCAL

CL VALLE INCLAN 11

03011 ALACANT [ALICANTE]

SUPERFICIE CATASTRAL [m².]

105

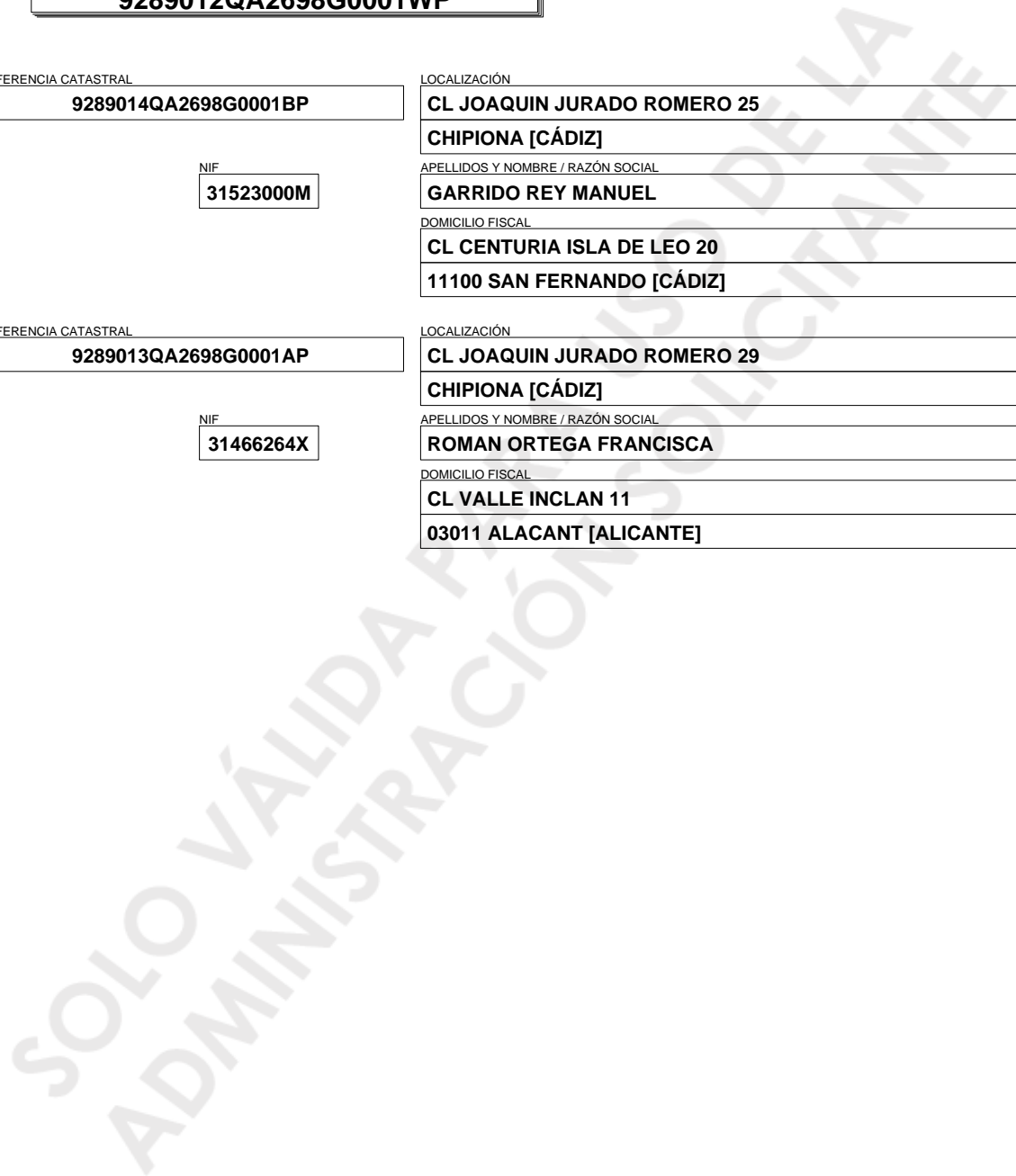

REFERENCIA CATASTRAL DEL INMUEBLE
9289012QA2698G0001WP

HOJA 1/1

Uso	Escalera	Planta	Puerta	Superficie. m ²
COMERCIO	1	00	01	70
VIVIENDA	1	01	01	70

SOLO VÁLIDA PARA USO DE LA ADMINISTRACIÓN SOLICITANTE