

Turistas que emplean webs especializadas para la reserva y/o pago de su alojamiento en Illes Balears. 2023

Perfil de los turistas llegados a Illes Balears en 2023 que declararon haber utilizado una página web especializada (Airbnb, Booking, Homelydays, Niumba, Windu, Rentalia, HouseTrip, InterHome, Friendly Rentals,...) para la reserva y/o pago del alojamiento principal de su viaje.

Fuente de los datos: AETIB a partir de los microdatos de la operación EGATUR del IBESTAT y del INE. La muestra de los datos es de 1.485 encuestas en el caso de los turistas que han empleado webs especializadas para la reserva y/o pago de su alojamiento, y de 20.619 para el total de turistas.

Datos principales

	Turistas que emplean webs de alojamiento	Total turistas	% Usuarios/as de webs de alojamiento sobre el total de turistas
Número de turistas	1.957.160	17.854.982	11,0%
Número de pernoctaciones	12.921.697	114.961.644	11,2%
Estancia media	6,6	6,4	-
Gasto turístico (€)	2.640.573.524	19.941.045.678	13,2%
Gasto en paquete turístico	112.223.841	5.053.059.120	2,2%
Gasto en origen	1.315.632.326	6.058.896.278	21,7%
Gasto en destino	1.212.717.356	8.829.090.280	13,7%
Gasto por persona y día (€)	204,4	173,5	-
Gasto por persona (€)	1.349,2	1.116,8	-

País de residencia

Usuarios/as de webs de alojamiento

Total turistas

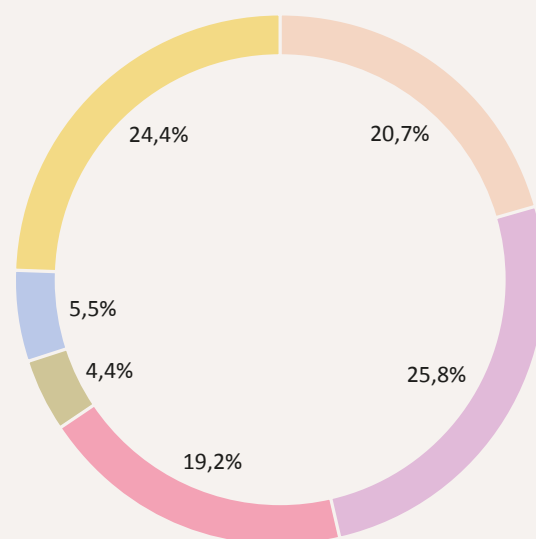
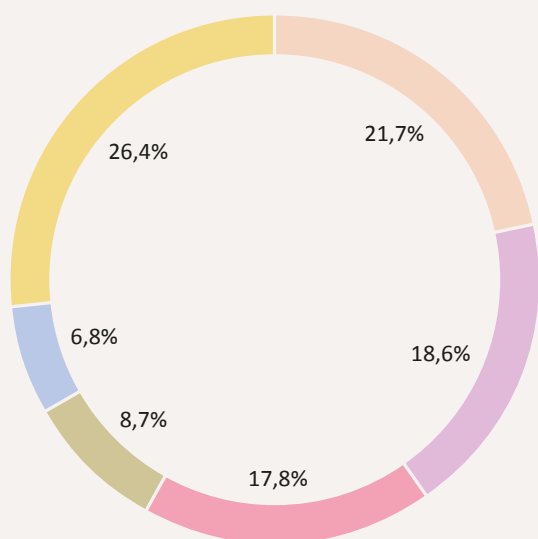

Reino Unido Alemania España Italia Francia Otros

Isla visitada

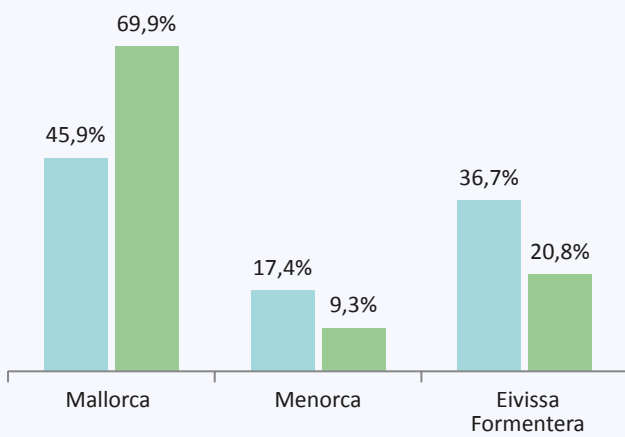

Alojamiento

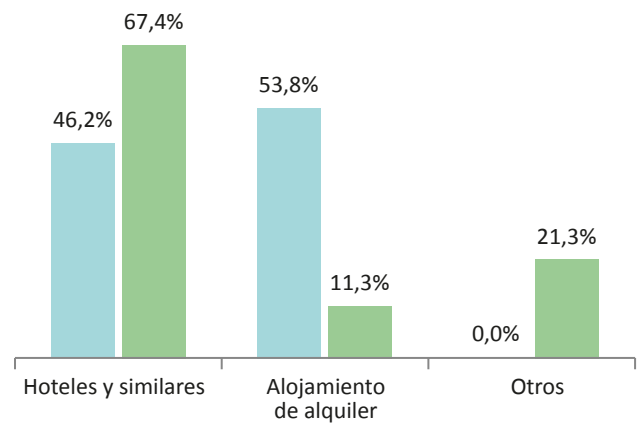

Motivo principal del viaje

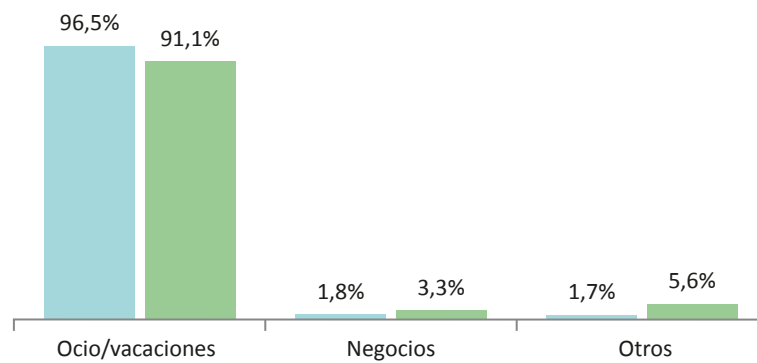

Valoración del viaje (en una escala de 0 a 10)

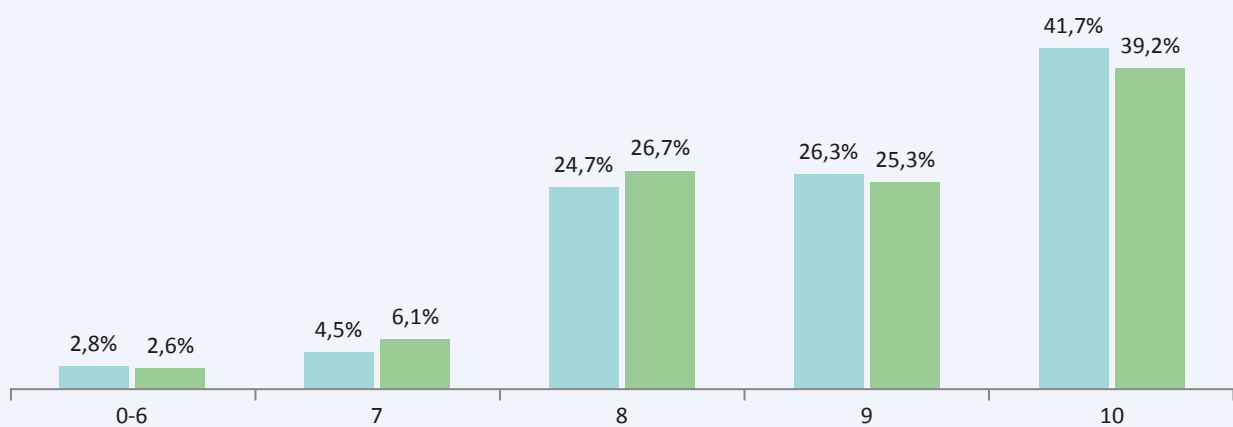

● Usuarios/as de webs de alojamiento
● Total turistas

Distribución del total de turistas en función del uso de webs especializadas para la reserva y/o pago de su alojamiento en Illes Balears

Según su país de residencia (n > 1.100)

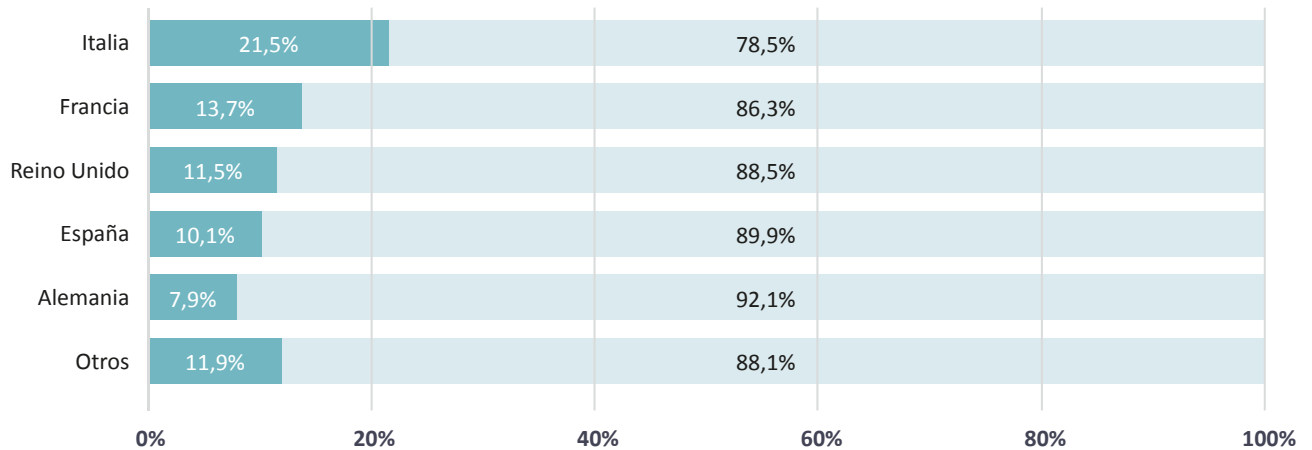

Según la isla visitada (n > 4.600)

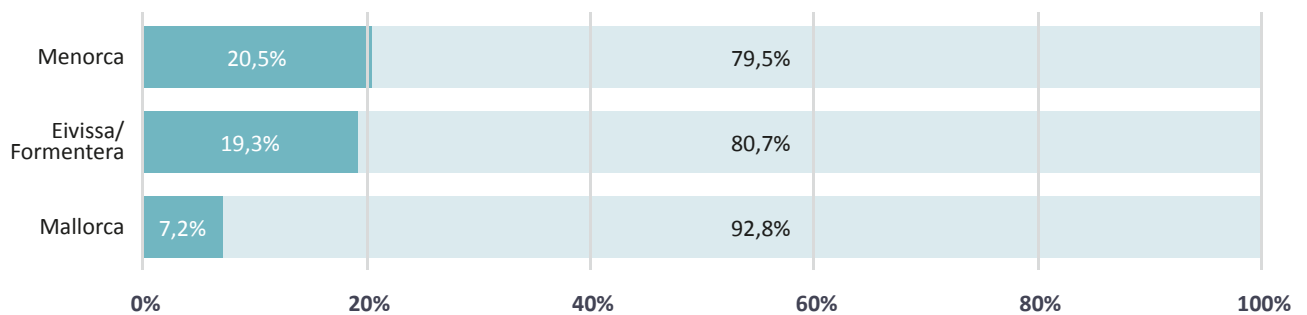

Según el tipo de alojamiento escogido (n > 800)

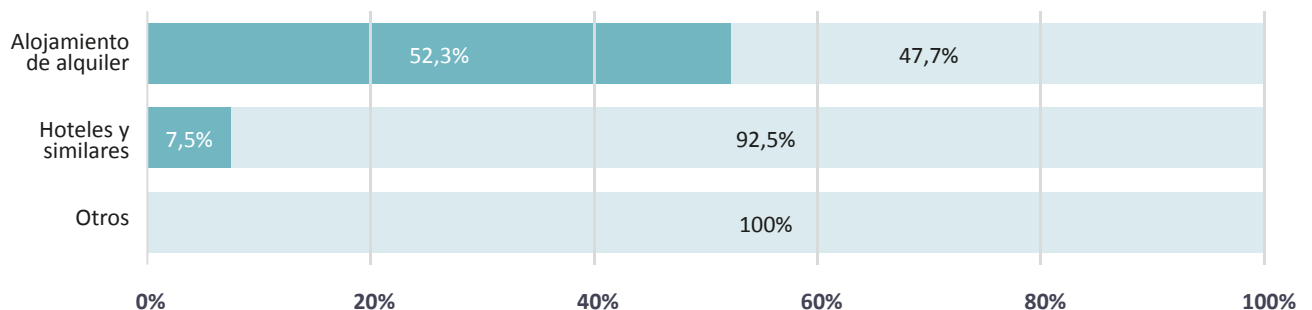

- Han empleado webs de alojamiento especializadas
- No han empleado webs de alojamiento especializadas