

Nombre de metges declarants: 22	64,7 % dels metges de la xarxa - 34
Població coberta setmana 44/2019: 33.512	62,5 % de la població xarxa - 53.641
<b>Casos d'ILI (Influenza-Like Illness) notificats: 4</b>	<b>Frotis recollits: 2</b>
<b>Taxa per 100.000: 11,94</b>	<b>Taxa estatal: 10,61</b>

A la setmana 44 no han tramès protocol els CS Casa del Mar, Muntanya, Sa Torre i Santanyí.  
 Han comunicat casos els CS Felanitx i Marines.  
 Notifiquen absència de consulta: Canal Salat, Dalt Sant Joan, Emili Darder, Nuredduna, Pere Garau, Son Pisà, Tramuntana i Vila.  
 La resta de metges sentinelles que han tramès protocol ho han fet sense informació sobre casos detectats.

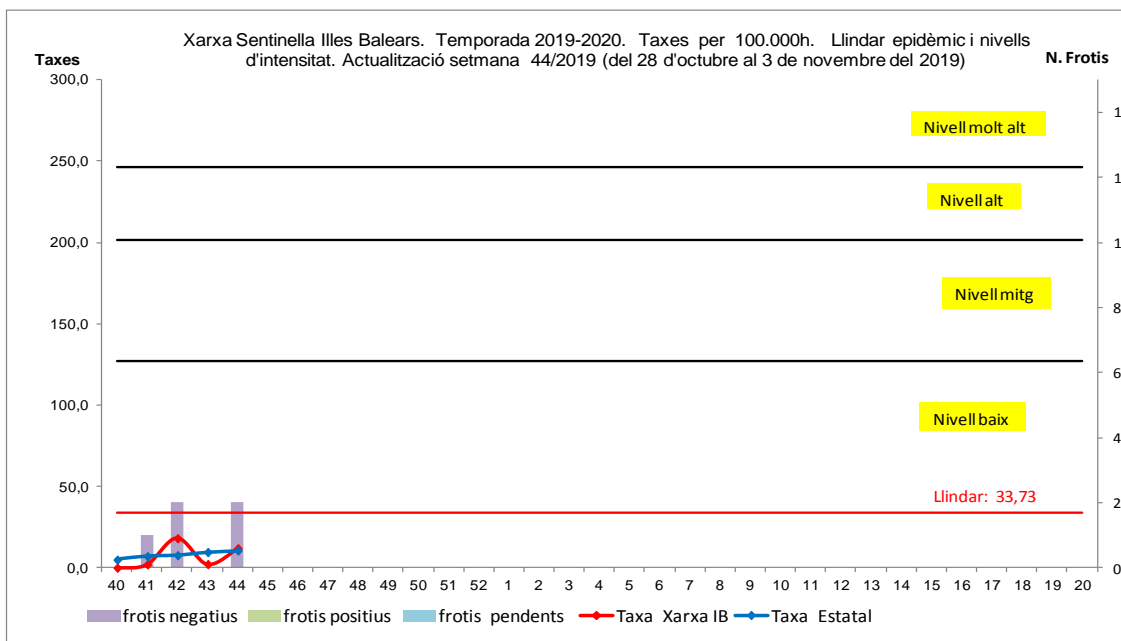

**Informació epidemiològica (setmana 44)**

Nivell de difusió:	<b>No Activitat</b>		Act. Esporàdica	Activitat Local	Activitat Epidèmica
Nivell d'intensitat:	<b>Basal</b>	Baix	Mitjà	Alt	Molt Alt
Evolució:	Descendent		<b>Estable</b>		Ascendent

**Informació microbiològica de la setmana 44 (Servei de Microbiologia H. U. Son Espases)**

- Xarxa sentinella: El metge sentinella del CS Felanitx ha comunicat la recollida de 2 frotis que han estat negatius a virus gripal.
- Mostres No-sentinella (casos no hospitalitzats): El servei de microbiologia de l'HUSE no ha informat de cap detecció.
- Mostres No-sentinella (casos hospitalitzats): 1 cas positiu a virus tipus A(H3N2) de la setmana 43.
- Casos greus a l'HUSE: No hi ha casos.

**Informació microbiològica acumulada a la temporada 2019-2020 (Servei Microbiologia H. U. Son Espases)**

<b>Mostres Xarxa Sentinella</b>	Frotis recollits: 5	Positius: 0		
<b>Casos Greus temporada 2019-20</b>	0 casos	A(H1N1)pdm09	A(H3N2)	Virus B
		0	0	0
<b>Casos No-Greus temporada 2019-20</b>	3 casos: 1 dona, 3 homes	A(H1N1)pdm09	A(H3N2)	Virus B
		1	3	0

**Campanya de vacunació contra la grip estacional 2019-2020:**

**PERÍODE DE VACUNACIÓ Del 5 de novembre al 19 de desembre**

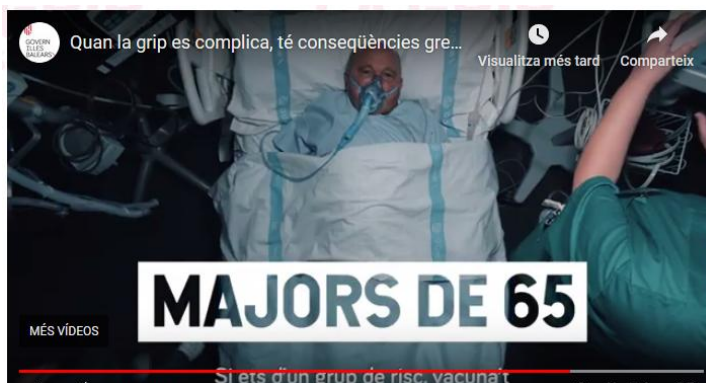

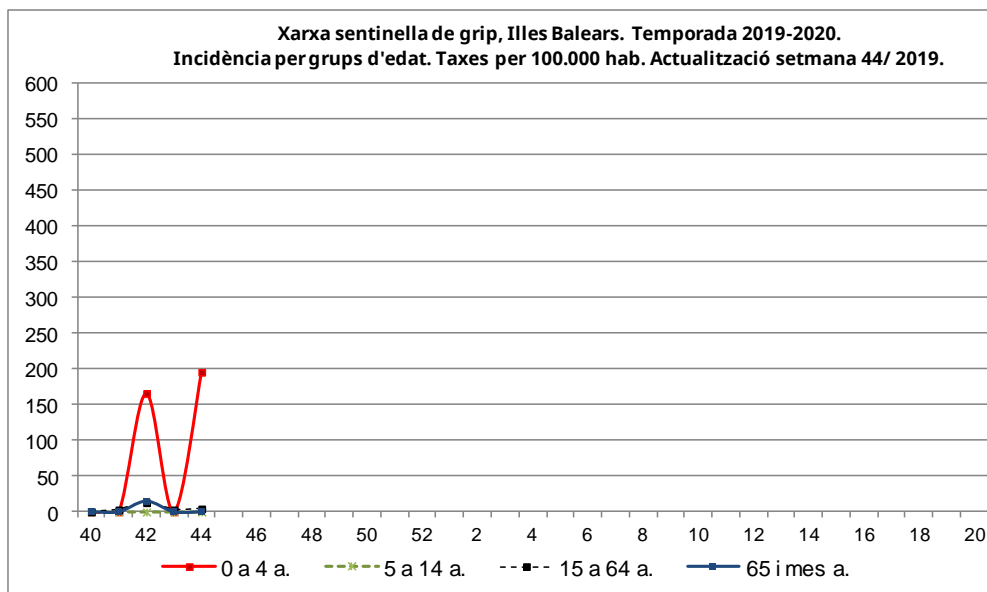

**Mapa de difusió de la grip**



**setmana 44/2019**

**Mapa de nivell d'intensitat de la grip**

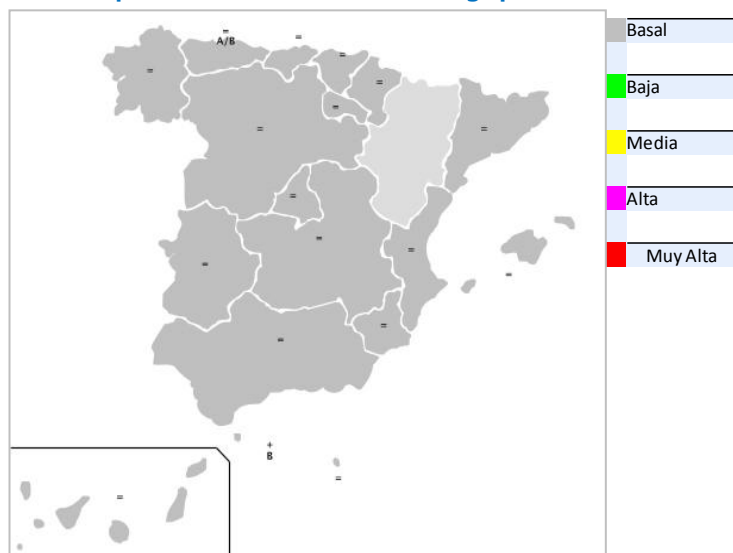

Font: elaboració al CNE-ISCIH amb informació procedent de les CCAA.