



Col·legi d'Enginyers Tècnics
Industrials de Manresa

Firmado
digitalmente por
cetim

Fecha: 2013.05.30

ENDESA DISTRIBUCIÓN ELÉCTRICA, S.L.U.

**Nuevos Suministros y Servicios de Red
Zona Mallorca**

nº visat: 131832

PROYECTO REFORMA DE LA LÍNEA AÉREA M.T. 15kV “ALFABIA” ENTRE APOYOS T16 Y T1R POR CAMBIO DE CONDUCTOR

FINCA Nº 16 Propiedad de Jose Miguel Codina Segovia

**FINCAS SOBRE LA QUE SE SOLICITA LA IMPOSICIÓN
FORZOSA DE SERVIDUMBRE DE PASO**

Mallorca, mayo de 2013



ENDESA DISTRIBUCIÓN ELÉCTRICA, S.L.U.
Nuevos Suministros y Servicios de Red
Zona Mallorca

**PROYECTO REFORMA DE LA LÍNEA AÉREA M.T. 15kV “ALFABIA” ENTRE
APOYOS T16 Y T1R POR CAMBIO DE CONDUCTOR**

Provincia de Islas Baleares
T.M. Bunyola

FINCA Nº 16

Propietario: Jose Miguel Codina Segovia

Domicilio: Av Gabriel Alomar i Villalonga, 10 PI 8-D – 07002 Palma de Mallorca

Finca 16: Polígono 2 - Parcela 60

Ref. Catastral: 07010A002000600000SJ

Paso aéreo: 0,0 metros lineales

Datos del certificado**Solicitante:** CONSELLERIA DE COMERÇ, INDUSTRIA I ENERGIA**Finalidad:** Información UP**Fecha de emisión:** 8/2/2012La veracidad del contenido de este certificado puede comprobarse en www.catastro.meh.es, de acuerdo con lo dispuesto en la Resolución de la Dirección General del Catastro de fecha 24 de Noviembre de 2008 (BOE 8 de Diciembre de 2008)**Código Seguro de Verificación:** K3CJBXR985XTWZQT (verificable en <https://www.sedecatastro.gob.es>)**Criterios de búsqueda de la Información****Tipo:** Certificado de bien inmueble**Referencia catastral:** 07010A002000600000SJ

El presente documento certifica que en la Base de Datos Nacional del Catastro, que ha sido consultada utilizando los criterios señalados, figuran los datos catastrales que a continuación se relacionan:

DATOS DEL BIEN INMUEBLE

Referencia catastral: 07010A002000600000SJ
Localización: Polígono 2 Parcela 60
 BINIATZAR. BUNYOLA (ILLES BALEARS)
Clase: Rústico
Uso: Agrario

DATOS DE TITULARIDAD CATASTRAL

Nombre: CODINA SEGOVIA JOSE MIGUEL
NIF/CIF: 22974648V
Domicilio fiscal: AV GABRIEL ALOMAR I VILLALON 10 PI:8 PI:D
 07002 PALMA (ILLES BALEARS)
Derecho: 100,00% de Propiedad

DATOS DE LA FINCA EN LA QUE SE INTEGRAN EL BIEN INMUEBLE

Localización: Polígono 2 Parcela 60
 BINIATZAR. BUNYOLA (ILLES BALEARS)
Superficie suelo: 7.526 m2

ELEMENTOS CONSTRUIDOS DEL BIEN INMUEBLE

No hay información de locales

CULTIVOS

Subparcelas	Clase de cultivo	Intensidad productiva	Superficie
0	FE Encinar	03	0,7526 Ha

La información que contiene el presente certificado sólo podrá utilizarse para el ejercicio de las competencias de: CONSELLERIA DE COMERÇ, INDUSTRIA I ENERGIA



ENDESA DISTRIBUCIÓN ELÉCTRICA, S.L.U.
Nuevos Suministros y Servicios de Red
Zona Mallorca

AFECTACIÓN TOTAL

Ocupación definitiva

Superficie total de apoyos a instalar (SP)	0 m ²
Superficie apoyos a retirar (SR).....	0 m ²
Nueva Ocupación (N.O.).....	0 m ²
Superficie ocupación a retirar (S.O.R.)	0 m ²
Superficie ocupación a mantener (S.O.M.)	0 m ²

Ocupación temporal (el tiempo equivalente a la ejecución de la obra)

Superficie de accesos y áreas de trabajo (OT)	31,0 m ²
---	---------------------

Mallorca, mayo de 2013

INGENIEROS EMETRES, S.L.
 Jordi Flores Ardiaca
 Enginyer Tècnic Industrial Elèctric
 Col·legiat núm. 10681

Firmado
 digitalmente por
 Jordi Flores
 Fecha:
 2013.05.29
 16:02:06 +02'00'

El Técnico Responsable Jordi Flores i Ardiaca
 Número de Colegiado 10681

T.M. DE BUNYOLA

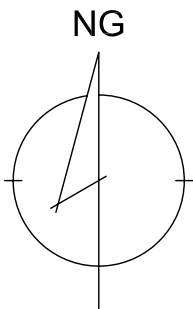
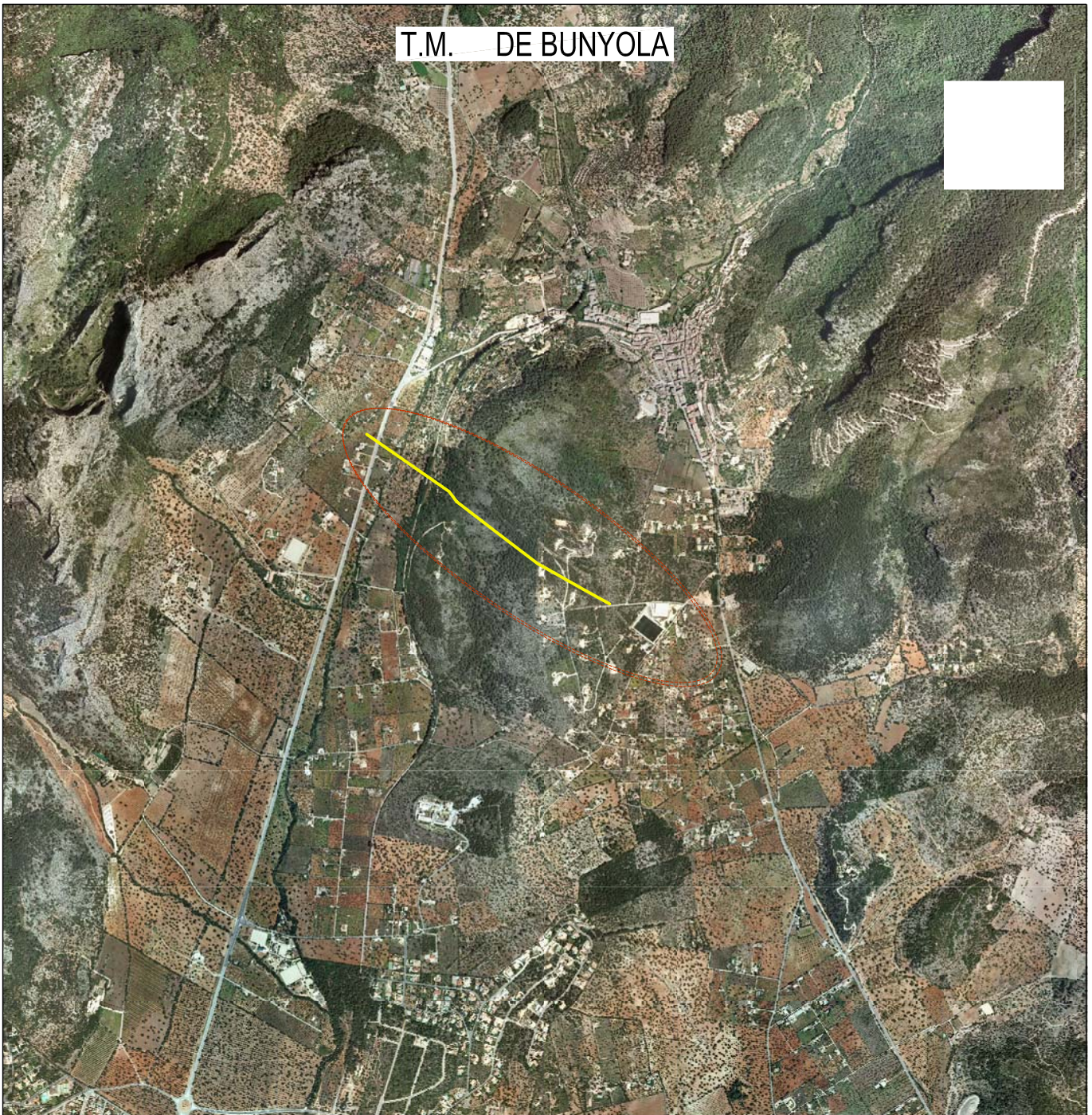

 Firmado digitalmente por cetim
 Fecha: 2013.05.30 10:54:01 +02'00'
 n° visat: 131852
 Consultes: www.cetim.cat /fn. 938725762



 Firmado digitalmente por Jordi Flores
 Fecha: 2013.05.29 17:13:51 +02'00'
 n° colegiat: 10681

PROYECTO REFORMA DE LA LÍNEA AÉREA MT 15kV "ALFABIA" ENTRE APOYOS T16 Y T1R POR CAMBIO DE CONDUCTOR

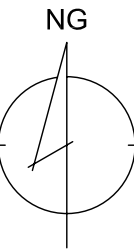

Nº TAREA:	Tecnico CIA:	Fecha: MAYO 2013
Nº P.S.:		Línea: M.T.: "ALFABIA"
Cliente:	T.M. DE BUNYOLA	Escala: 1:25000
	PLANO SITUACIÓN	Núm. Plano: 1

T.M. BUNYOLA



\\Servidor\datosim3\tec-del\BP\S\BP13\expropiacions_bunyola\00-Planols\BP1100271_BUNYOLA_PL_Ocupacions.dwg

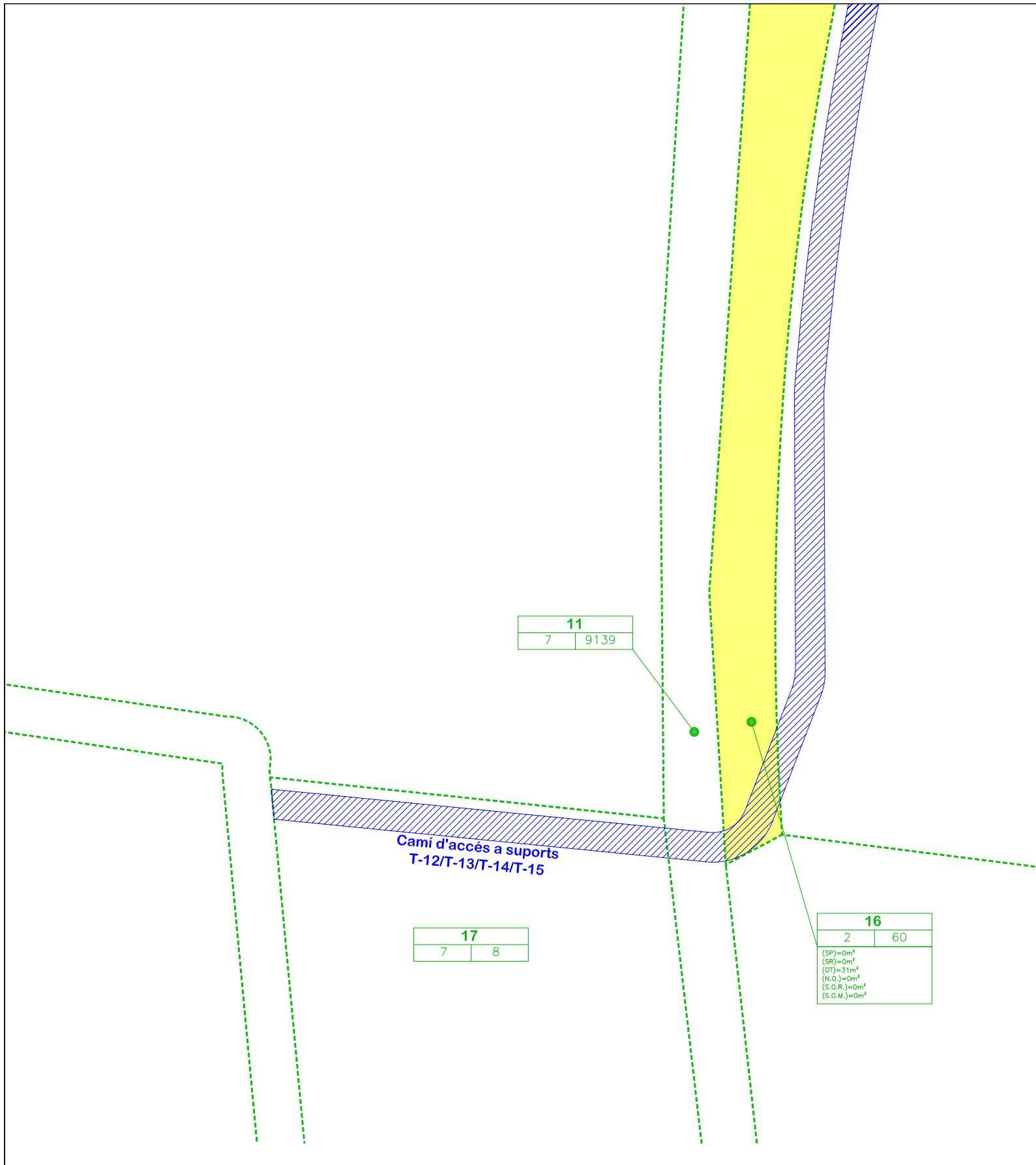

Firmado digitalmente por cetim
 Fecha: 2013.05.30 10:11:05 +02'00'
 n° visat: 131852

INGENIEROS EMETRES, S.L.
 Jordi Flores Ardiaca
 Enginyer Tècnic Industrial Elèctric
 Col·legiat núm. 10681

Firmado digitalmente por Jordi Flores
 Fecha: 2013.05.29 16:53:29 +02'00'

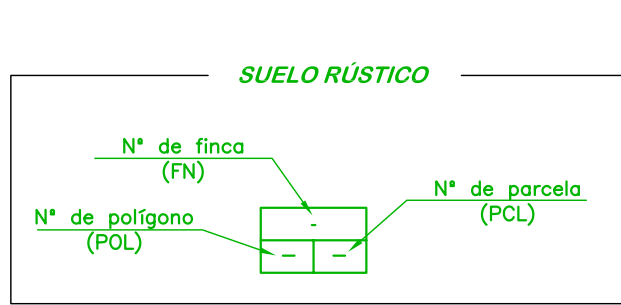

LEYENDA	
	SP m2. = OCUPACIÓN DE LOS APOYOS
	SR m2. = SUPERFICIE APOYOS A RETIRAR
	OT m2. = OCUPACIÓN TEMPORAL
	N.O. m2. = NUEVA OCUPACIÓN
	OCUPACIÓN LÍNEA MT EXISTENTE A MANTENER (S.O.M.)
	OCUPACIÓN LÍNEA MT EXISTENTE A RETIRAR (S.O.R.)
	LÍMITE PARCELAS CATASTRALES

MONTAJE	EXISTENTE	DESMONTAJE	DESCRIPCIÓN	A INSTALAR	EXISTENTE	DESMONTAJE	DESCRIPCIÓN
			L.A.M.T.				Poste Madera (PM)
			L.S.M.T.				Poste Hormigón (PH)
			Tubo				Apoyo Metálico (TM)
			Conv. Aereo-Subt. (C.A.S.)				Arqueta
			Empalme (Emp)				Arqueta Ciega
			Conexión				
			Centro Transformación (CT)				

Obra: **PROYECTO REFORMA DE LA LÍNEA AÉREA M.T. 15kV "ALFABIA" ENTRE APOYOS T16 Y T1R POR CAMBIO DE CONDUCTOR**



N° TAREA:	Técnico CIA:	Realizado:
N° P.S.:		
LÍNEA M.T.: "ALFABIA"	Escala: 1:500	
T.M. DE BUNYOLA		
FECHA: MAYO 2013	PLANO SERVITUDES LÍNEA MT -FINCA 16-	N° Plano: 2