Conselleria d'Educació i Universitats
Direcció General de Primera Infància,
Atenció a la Diversitat i Millora Educativa

Servei d'inclusió
per a la comunitat educativa

Reunió informativa SICE curs 2024-25

Servei d'Inclusió per a la Comunitat Educativa

Maig 2025



Servei d'Interlocució

Moltes demandes rebudes per a aquest servei que fan que el romanent econòmic d'aquesta partida pressupostària ara ja sigui prou escàs .

Es prega que només es faci servir el servei estrictament quan sigui necessari.



Servei d'escolarització

El dictamen d'escolarització o l'acreditació "provisional" com a alumne amb NESE l'afegiran al GestIB dins l'apartat "dades complementàries" de la pestanya "NESE" de la fitxa de l'alumne.

En el cas que la família aporti documentació que pugui suposar l'alta com a alumne amb NESE, s'haurà d'indicar a la família que sol·liciti cita amb l'orientadora de l'oficina d'escolarització de referència.

Possible obertura d'aules UEECO per al curs 2025-2026...

CEIP Tramuntana (Palma)
CEIP Nuredduna (Inca)
CEIP Puig de Sant Martí (Alcúdia)
CEIP Call Vermell (Campos)
CP Es Canyar (Manacor)
IES Mossèn Alcover (Manacor)
CEIP Sant Ciriac (Santa Eulària)
CEIP Venda d'Arabí (Santa Eulària)

En procés d'autorització
CEIP Sa Bodega (Eivissa)



Possibles noves aules UEECO

CC Sant Vicenç de Paul (Vileta).
CC La Salle (Alaior).
CC Sant Vicenç de Paul (Manacor).

CC Monti-sion (Pollença).



Noves unitats a CEE/CCEE per al curs 2025-2026

CEE Son Ferriol (Palma) - EEB2
CCEE quatre per quatre (Palma) - EEB2



Nova **UVAI Promoció del Neurodesenvolupament (PND)**

- **Finalització** dels contractes de Servei: UVAI TEA I UVAI DIACMR

- **Novetat curs 2025-2026:** nou servei UVAI per fer l'assessorament sobre PND als professionals educatius per atendre a l'alumnat amb NESE derivades d'un trastorn del seu neurodesenvolupament, que requereix mesures d'alta intensitat i un seguiment especialitzat, escolaritzat *des de 2on cicle d'educació infantil fins que acaben 2on d'educació primària*.



Nova UVAI Promoció del Neurodesenvolupament (PND)

Destinataris: alumnes, que no reben un altre servei d'UVAI, que presenten NEE (identificades) derivades d'un TND, concretament:

- TEA
- DI (de base genètica que manifesten DCG, alteracions de la conducta i/o desregulació emocional).
- Trastorn greus del llenguatge, que manifesten alteracions de la conducta i/o desregulació emocional, de *forma excepcional* i amb validació del SICE.



Nova UVAI Promoció del Neurodesenvolupament (PND)

- **Formació:** inclou una possible formació a claustre de **màxim** 4 hores
- **Sol·licituds:** mitjançant el GestIB a partir de 1 de setembre de 2025
- **Instruccions:** us avisarem quan es publiquin: via GestIB, al web i al canal del SICE





NOVETATS NORMATIVA

- S'ha publicat al BOIB núm 44 de 10 d'abril de 2025, instruccions pel procediment per autoritzar la **flexibilització** de la durada de les diferents etapes educatives pels alumnes amb NESE associades a ACI.

- S'han publicat les Orientacions sobre les **Mesures Addicionals aplicables al batxillerat I cicles formatius** pels alumnes NESE.

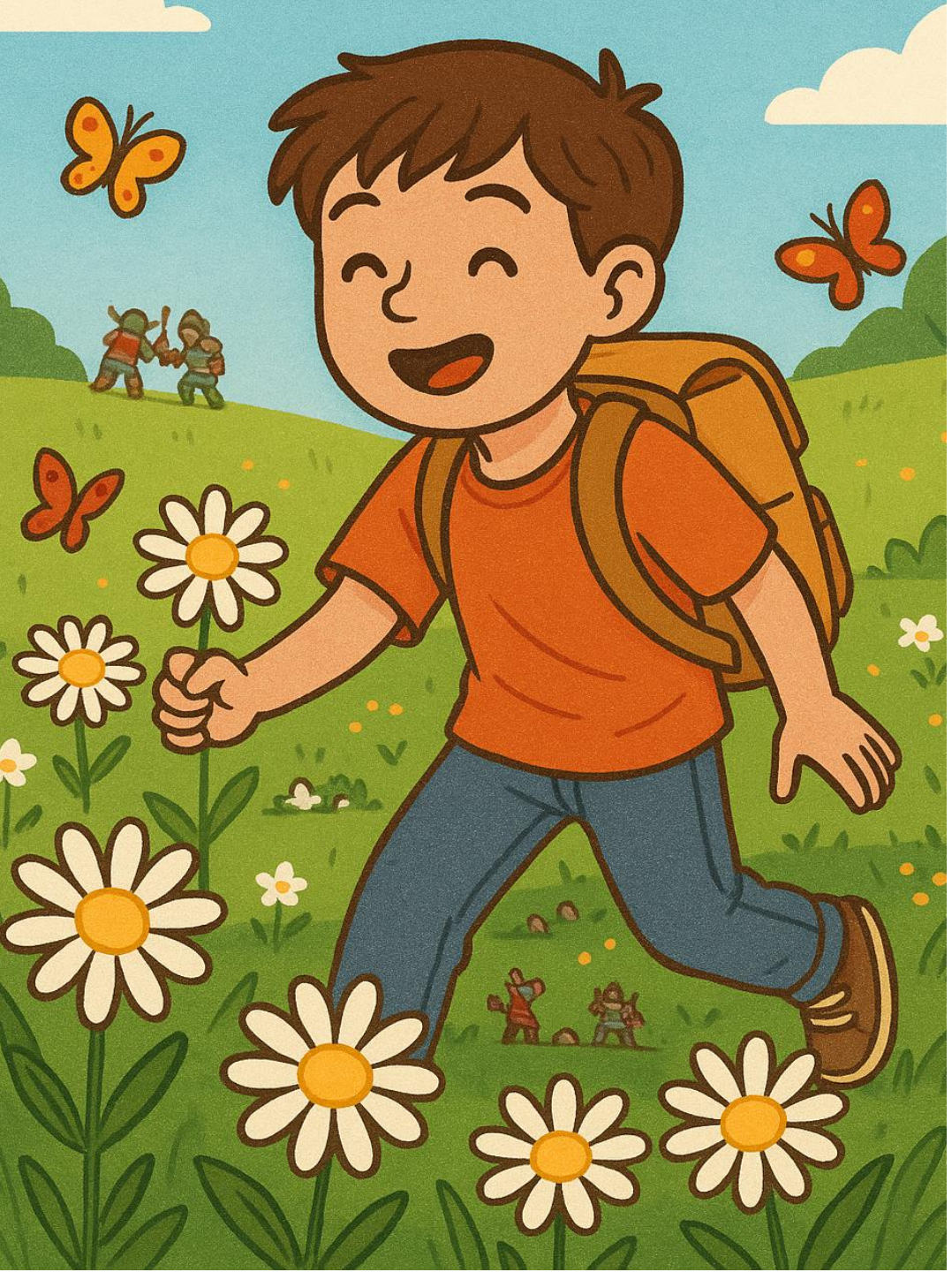

Tasques per al mes de maig

1. Remetre al SICE, previ assessorament de l'EACI, les sol·licituds de **flexibilització** per alumnes amb altes capacitats intel·lectuals. (fins al 31 de maig)
2. Procés d'**Escolarització** del **12-20 de maig**.
3. Planificar els **traspassos per canvi d'etapa.**



Tasques al mes de juny

- **Elaborar Memòria final** EOSA (segons model del centre)
- Reunions de traspàs per canvi d'etapa.
- Revisar i actualitzar registre carpetes EOSA.
- **Sol·licitud ATE – aprox 23 juny**
- Pre-inscripció cicles formatius **FP (16-30 de juny)**
- **Convocatòria de BEQUES.**

Sol·licitud d'ATE

Publicació d'instruccions en breu.

Desapareixen els programes i es creen les àrees d'actuació. 4 àrees:

- Àrea de cura personal.
- Àrea d'alimentació
- Àrea de mobilitat i desplaçament
- Àrea d'autoregulació i autonomia (només 4t i 5è d'EI).

Sol·licituds diferenciades per a 0-3 anys i 3-18 anys.

Canvi en el model de sol·licitud de 3-18 anys Resposta Si-No davant de preguntes clares.

Sol·licitud d'ATE

No s’admetran sol·licituds d’alumnes ja matriculats al centre que no disposin d’un pla educatiu personalitzat elaborat el curs anterior.

S'ha de realitzar una sol·licitud per cada infant que requereixi ATE. Els infants d'aules UEECO no requereixen d'aquesta sol·licitud.

A més de les categories habituals es podran realitzar sol·licituds per a infants amb dificultats motrius greus i dificultats greus de comunicació social que tinguin iniciat un procés de valoració sanitària (ha de constar dins l'informe psicopedagògica i social).

Sol·licitud d'ATE

CALENDARI PREVIST	
de 23/06 a 07/07	Sol·licitud de personal d'ATE per a EI, EP, EE (Combinada) i ESO
21/07	Publicació de llistes provisionals
22/07 a 24/07	Període d'al·legacions
31/07	Publicació de les llistes definitives

📢 Formació sobre dislèxia – 4 de juny 2025

🧠 Jornada per aprofundir en el coneixement de la dislèxia, un trastorn neurobiològic que afecta el desenvolupament cognitiu, emocional i social.

🎯 Adreçada a professionals d'orientació educativa interessats a millorar la detecció, comprensió i intervenció.

📌 Temes destacats:

– Identificació de signes i símptomes
– Bases neurobiològiques i genètiques
– Intervenció multidisciplinària
– Relació amb la salut mental
– Interpretació de proves i qüestionaris

🗓️ Dimecres 4 de juny de 2025

🕗 De 8:30 h a 15:00 h

📍 Places limitades!

📩 Inscripcions a: https://forms.office.com/e/HKPM51dLeE (fins al 25 de maig)

📥 Rebreu confirmació per correu electrònic.

⚠️ Admissió per ordre d'inscripció!



Beques!

1 telemàtiques



Des d'enguany les sol·licituds es fan telemàtiques i les famílies no les han de dur en paper al centre.Tampoc el centre haurà d'enviar res en paper a beques. Si que s'haurà de guardar la documentació aportada al centre.

2 terminis



Fins al 11 de setembre es poden realitzar sol·licituds. El centre pot remetre a Beques, la documentació aportada per la familia o l'orientador, fins dia 3 d'octubre de 2025

3 com sabem...



.... qui ha fet la sol·licitud? A partir del 12/09 us arribarà un document amb qui ha sol·licitat beques al vostre centre.

4 programes



En el cas que l'alumne vagi a reeducació la família haurà d'aportar l'annex VI complimentat per el gabinet/centre/ etc... al centre educatiu. Es podrà trobar aquest document al web del SICE.

5 certificació



Com a orientadors certificarem les beques, de manera individual, a cada alumne que hagi fet la sol·licitud. Aquesta certificació es farà amb un document creat AdHoc per beques.

6 signatures



Només caldrà signar el document de certificació. Ho podeu fer via certificat digital.

L'annex VI haurà d'estar signat i segellat per el gabinet/centre/etc..

7 què i com s'enviarà?



Per VALIB, des de secretaria del centre, s'haurà d'enviar:

- 1) PDFs de la certificació (1 per alumne). Els arxius hauran d'estar anomenats amb DNI-nom.pdf (ex: 87654321A-ermesenda)
- 2) PDFs de l'annex VI, en cas de reeducació. (1 per alumne). Els arxius hauran d'estar anomenats amb DNI-nom-programa.pdf (ex: 87654321A-Ermesenda-programa

Més informació: https://www.educacionfpydeportes.gob.es/servicios-al-ciudadano/catalogo/general/05/050140/ficha/050140-2025.html



PRECS I PREGUNTES

PAUSA!



Ens dones la teva opinió sobre les reunions ?

https://forms.office.com/e/jFTgSbfV7d



MOLTES GRÀCIES!