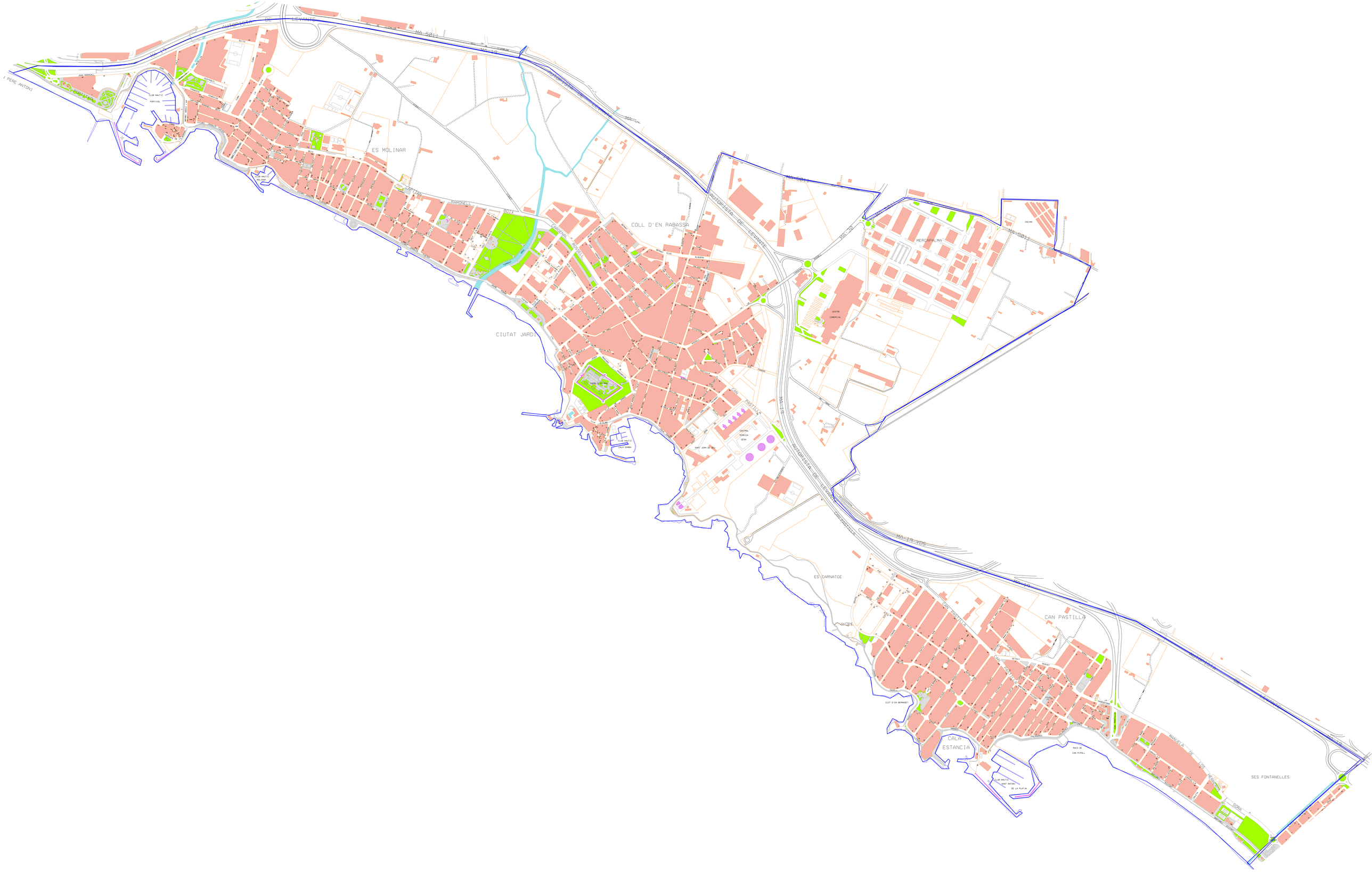
I PERE ANTONI
ES MOLINAR
COLL D'EN RABASSA
CIUTAT JARDI
MERCAPALMA
ES CARNATGE
CAN PASTILLA
CALA ESTANCIA
SES FONTANELLES