

GUIA MANTENIMIENTO DEL CALLEJERO

Persona de referencia para esta ayuda: Lola Tovar Rodríguez

Versión 20 de Mayo de 2013

INTRODUCCIÓN:

Para conseguir el buen mantenimiento del callejero de Civitas, podremos encontrar todas las vías,seudovías y tramos en el fichero del INE 2013.

En general, el territorio se identifica mediante las vías físicas debidamente rotuladas y numeradas. En otros casos la identificación se realiza a través de las unidades poblacionales (entidades, núcleos/diseminados). Además, la experiencia de la gestión continua de los callejeros de Censo Electoral en su relación con los Ayuntamientos ha originado la necesidad de introducir una forma adicional de identificación del territorio que se ha denominado pseudovía.

Los diseños de los ficheros de intercambio de información relativa al Padrón municipal, recogidos en la presente norma, se utilizarán en los intercambios de información entre el INE y los Ayuntamientos, en el envío de información del INE y Ayuntamientos ...

A).-VIAS:

El fichero de vías contendrá una relación biunívoca: Un registro por cada código de vía con su tipo y denominación. En general, dicho código se corresponderá con una vía física, si bien conceptualmente se corresponde con una vía lógica.

El fichero de vía, presenta la siguiente estructura:

	Campo	Descripción	Atr	N_c	P_inicial	P_final	Obs.	
Datos identificativos	CPRO	Código de Provincia	N(2)	2	1	2		*
	CMUM	Código de municipio	N(3)	3	3	5		*
	CVIA	Código de vía	N(5)	5	6	10	1	*
	TIPOINF	Tipo de información	A(1)	1	11	11		
	CDEV	Causa de devolución	A(2)	2	12	13		
	FVAR	Fecha de variación	N(8)	8	14	21		*
Datos de variaciones	CVAR	Código de variación	A(1)	1	22	22		
	CVIA	Código de Vía	N(5)	5	23	27		*
	TVIA	Tipo de vía	A(5)	5	28	32	2	*
	POS	Posición del tipo de vía	N(1)	1	33	33	3	*
	NVIAC	Nombre de vía	A(50)	50	34	83	4	*
	NVIAC	Nombre corto	A(25)	25	84	108	4	

Por ejemplo:

0704000029 20121231 00029AV 0ALEXANDRE ROSSELLO
ALEXANDRE ROSSELLO

07 040 00029 :

07: código de provincia

040:código de municipio

00029: código de vía

B).-TRAMOS:

La relación de tramos (tramero) es la pieza clave del conjunto de datos de tipo geográfico, a partir del cual identificado el tramo asociado a una vía, pseudovía o unidad poblacional y a un determinado número se podrá obtener el resto de la información complementaria a dicha identificación.

El formato de registro de intercambio se ajustará a la siguiente estructura:

	Campo	Descripción	Atr	N_c	P_inicial	P_final	Ob.	
Datos identificativos	CPRO	Código de Provincia	N(2)	2	1	2		*
	CMUM	Código de municipio	N(3)	3	3	5		*
	DIST	Distrito	N(2)	2	6	7		*
	SECC	Sección	N(3)	3	8	10		*
	LSECC	Letra de Sección	A(1)	1	11	11	3	*
	SUBSC	Subsección	A(2)	2	12	13	4	*
	CUN	Código de Unidad Poblacional	N(7)	7	14	20		*
	CVIA	Código de Vía	N(5)	5	21	25		*
	CPSVIA	Código de Pseudovía	N(5)	5	26	30	6	*
	MANZ	Manzana	A(12)	12	31	42	1	*
	CPOS	Código postal	N(5)	5	43	47		*
	TINUM	Tipo de Numeración	N(1)	1	48	48	7	*
	EIN	Extremo inferior de numeración	N(4)	4	49	52	2	*
	CEIN	Calificador. EIN	A(1)	1	53	53	2	*
	ESN	Extremo superior de numeración	N(4)	4	54	57	2	*
	CESN	Calificador del ESN	A(1)	1	58	58	2	*
	TIPOINF	Tipo de información	A(1)	1	59	59		*
	CDEV	Causa de devolución	A(2)	2	60	61		*
	FVAR	Fecha de variación	N(8)	8	62	69		*
	CVAR	Código de variación	A(1)	1	70	70		*
Datos de variaciones	DIST	Distrito	N(2)	2	71	72		*
	SECC	Sección	N(3)	3	73	75		*
	LSECC	Letra de Sección	A(1)	1	76	76		*
	SUBSC	Subsección	A(2)	2	77	78		*

CUN	Código de unidad poblacional	N(7)	7	79	85	*
NENTC CC	Nombre corto de entidad colectiva	A(25)	25	86	110	5
NENTSI C	Nombre corto de entidad singular	A(25)	25	111	135	5
NNCLE C	Nombre corto de núcleo/diseminado	A(25)	25	136	160	5
CVIA	Código de vía	N(5)	5	161	165	*
NVIAC	Nombre corto de vía	A(25)	25	166	190	
CPSVIA	Código de Pseudovía	N(5)	5	191	195	*
DPSVIA	Nombre de pseudovía	N(50)	50	196	245	
MANZ	Manzana catastral	A(12)	12	246	257	
CPOS	Código postal	N(5)	5	258	262	*
TINUM	Tipo de numeración	N(1)	1	263	263	*
EIN	Extremo inferior de numeración	N(4)	4	264	267	*
CEIN	Calificador del EIN	A(1)	1	268	268	*
ESN	Extremo superior de numeración	N(4)	4	269	272	*
CESN	Calificador del ESN	A(1)	1	273	273	*

Por ejemplo:

```

0704003004 00120010046000000 0700320002 9998 20121231
03004 0012001 PALMA PALMA
00460COMTE DE SALLENT 00000
0700320002 9998
07 040 03 004

```

07: código de provincia

040:código de municipio

03: distrito

004: sección

60000: código de vía

C).-UNIDADES POBLACIONALES:

Relación de Unidades Poblacionales.- Contendrá las variaciones producidas al Nomenclátor de Unidades Poblacionales. El diseño de registro del fichero de intercambio se ajustará a la siguiente estructura:

	Campo	Descripción	Atr	N_c	P_inicial	P_final	Obs.	
Datos identificativos	CPRO	Código de Provincia	N(2)	2	1	2		*
	CMUM	Código de municipio	N(3)	3	3	5		*
	CUN	Código de unidad poblacional	N(7)	7	6	12	1	*
	TIPOINF	Tipo de Información	A(1)	1	13	13	2	
	CDEV	Causa de devolución	A(2)	2	14	15	3	
	FVAR	Fecha de variación	N(8)	8	16	23		*
	CVAR	Código de variación	A(1)	1	24	24		

Datos de variaciones	NMUN	Nombre del municipio	A(70)	70	25	94	4	
	DMUN50	Nombre de 50 caracteres	A(50)	50	95	144	4	*
	NMUNC	Nombre corto	A(25)	25	145	169	4	
	NENTCO	Nombre Entidad colectiva	A(70)	70	170	239	4	
	NENTCO50	Nombre de 50 caracteres	A(50)	50	240	289	4	*
	NENTCOC	Nombre corto	A(25)	25	290	314	4	
	NENTSIC	Nombre de entidad singular	A(70)	70	315	384	4	
	NENTSI50	Nombre de 50 caracteres	A(50)	50	385	434	4	*
	NENTSIC	Nombre corto	A(25)	25	435	459	4	
	NNUCLE	Nombre de núcleo/diseminado	A(70)	70	460	529	4	
	NNUCLE50	Nombre de 50 caracteres	A(50)	50	530	579	4	*
	NNUCLEC	Nombre corto	A(25)	25	580	604	4	

Por ejemplo:

070140(002200) 20121231
CAPDEPERA

CÓDIGO DE UNIDAD POBLACIONAL: (002200) que se compone de cc, ss, dc y cn.

CC: Entidad Colectiva (00)

SS: Entidad Singular (02)

DC: Dígito de Control (2)

CN: Código Núcleo (00)

MODO DE ACTUAR:

El documento que desde SSCC utilizamos para poder crear una Vía nueva, es el certificado de empadronamiento o notificación, que llega desde los Ayuntamientos.



Ajuntament de Lloseta

CERTIFICAT D'EMPADRONAMENT

NA INÉS MURILLO MIRALLES, CAP DE LA UNITAT D'ATENCIÓ AL PÚBLIC, ACTUANT EN DELEGACIÓ DEL SECRETARI DE L'AJUNTAMENT DE LLOSETA

CERTIFICO: Que examinat el vigent Padró Municipal d'Habitants d'aquest terme Municipal, a la data, figura inscrit(a) en el mateix:

Amb el document:

Natural de:

POBLA (SA) (BALEARS)

Nascut/da el:

10/05/1938

Domicili:

CARRER JORDI RAMON 0001 Pis:P01
LLOSETA
LLOSETA (BALEARES)

Districte: 02

Secció: 002

Full: 0000001129

Data d'alta al padró: 09/01/2013

I, per que consti, expedixo aquest certificat d' un full, per ordre i amb el vist i plau del Sr. Alc

LLOSETA, 9 de gener de 2013



LA CAP DE LA UNITAT

Antes del alta, debemos comprobar en la BB.DD de civitas, que el domicilio no consta de alta como vía definitiva. Población/Datos de Contacto:

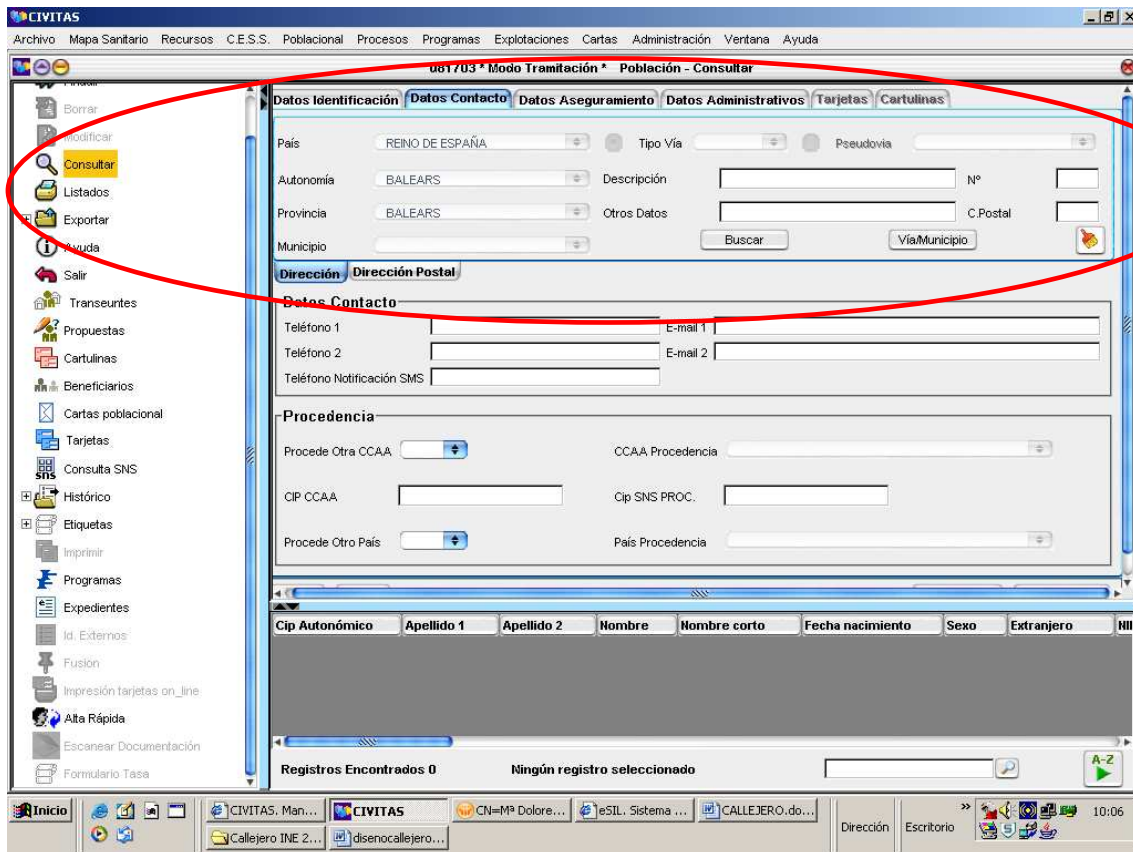

Una vez comprobado el fichero INE, y tener ubicado el nuevo domicilio, se utilizará un proceso informático (SQL) para proceder a dar de alta dicha calle, camino, avenida, etc.

El formato de la select que utilizaremos y los campos a rellenar son los siguientes: (la información la encontraremos en el cuadernillo de códigos de núcleos de población)

-IDMUN: es el código del municipio correspondiente, en el caso del ejemplo es el 040, que corresponde a Palma.

-TIPOVIA: Calle (CL), Plaza (PZ), Polígono (PG), Avenida (AV), etc....

-DESCRIPCION: indicaremos el nombre de la vía.

-SS: Código de entidad singular. Dicho código lo encontraremos en el cuadernillo de los códigos núcleos de población. Dependiendo del municipio el ss irá cambiando, en este caso es el 12 correspondiente a Palma.

-DC: Dígito de control. Dicho código lo encontraremos en el cuadernillo de los códigos núcleos de población. Dependiendo del municipio el dc irá cambiando, en este caso es el 0 correspondiente a Palma.

-IDNUMERA, EIN ,ESN: indica el tramo par de la vía y siempre pondremos los mismos números no cambia independientemente de la calle. Lo mismo con el tramo impar.

-CPOSTAL: es el código postal de la vía, que nos lo proporcionará cada ayuntamiento.

-TIPO: en la primera parte de la select indicaremos siempre una (V) =vía, y en la segunda (T)=tramo. No varia.

-DISTRITO: el distrito postal lo podremos encontrar en el certificado de empadronamiento, o bien llamando al correspondiente ayuntamiento para que nos lo indiquen.

-SECCIÓN: la sección la podremos encontrar en el certificado de empadronamiento, o bien llamando al correspondiente ayuntamiento para que nos lo indiquen.

-CN: Código de núcleo. Dicho código lo encontraremos en el cuadernillo de los códigos núcleos de población. Dependiendo del municipio el dc irá cambiando, en este caso es el 01 correspondiente a Palma.

-IDNODO: Código numérico que cambia dependiendo de la zona de salud a la que corresponda la vía. Dicho código lo encontraremos en el cuadernillo de los códigos núcleos de población.

FORMATO DE LA SELECT

```
DECLARE
  v_idvia      civ_cl_vias.idvia%TYPE;
BEGIN
  civ_alta_via (p_idmun          => '040',
                p_tipovia        => 'CL',
                p_descripcion     => 'PUIG DE NA FRANQUESA,DEL',
                p_ss              => '12',
```

```

        p_dc                => '0',
        p_idnumera          => '2',
        p_ein               => 2,
        p_esn               => 9998,
        p_cpostal           => '07198',
        p_tipo              => 'V',
        p_distrito          => '04',
        p_seccion           => '079',
        p_cn                => '01',
        p_idnodo            => '135'
    );

SELECT MAX (idvia)
    INTO v_idvia
    FROM civ_cl_vias;

civ_alta_via (p_idmun        => '040',
              p_tipovia      => 'CL',
              p_descripcion  => 'PUIG DE NA FRANQUESA,DEL',
              p_ss           => '12',
              p_dc           => '0',
              p_idnumera     => '1',
              p_ein          => 1,
              p_esn          => 9999,
              p_cpostal      => '07198',
              p_tipo         => 'T',
              p_distrito     => '04',
              p_seccion      => '079',
              p_cn           => '01',
              p_idvia        => v_idvia,
              p_idnodo       => '135'
    );

END;

```

Por último con la select correctamente rellena, mandaremos un e-mail a la persona encargada (Dani Steria), para que lo reenvíe a DGTIC, y ellos lo procesen.