

CICE

Comité de Infraestructuras para la
Calidad de la Edificación



SACE

Subcomisión Administrativa para la
Calidad de la Edificación,

**INFORME DEL EJERCICIO DE COMPARACIÓN
INTERLABORATORIOS (EILA 2014)**

COMUNIDAD DE LAS ISLAS BALEARES

- 1 Resultados de los laboratorios participantes**
- 2 Valor asignado, incertidumbre asociada, y desviación típica por reproducibilidad**
- 3 Representación gráfica de los valores del parámetro z-score**
- 4 Evaluación del rendimiento/desempeño**

1 Resultados de los laboratorios participantes.

1.1 DETERMINACIÓN DE LAS CARACTERÍSTICAS GEOMÉTRICAS DEL ACERO

Tabla 1

Cód. laboratorio	Altura máxima de corruga transversal	Separación de corrugas	Inclinación corruga transversal β_1 , β_2 , β_3 y β_4				Perímetro sin corrugas (espaciamiento medio)
	valor medio (mm)	(mm)	valor 1 (°)	valor 2 (°)	valor 3 (°)	valor 4 (°)	valor e (mm)
31	1,04	15,37	66	45	65	45	6,18
51	0,80	7,70	64	45	65	46	5,97
75	0,94	15,34	62	43	66	45	*
94	0,98	15,35	62	43	62	43	1,66
98	0,9	7,74	66	48	66	47	3,72
127	0,96	15,34	62	42	62	42	3,29

CICE

Comité de Infraestructuras para la
Calidad de la Edificación



SACE

Subcomisión Administrativa para la
Calidad de la Edificación,

1.2 DETERMINACIÓN DE LA GRANULOMETRÍA DE LAS PARTÍCULAS

Tabla 2

Granulometría del árido. % Material acumulado que pasa según tamaño abertura tamiz (mm)											
Laboratorio	63	31.5	16	8	4	2	1	0.500	0.250	0.125	0.063
31	100	96	77	55	39	29	22	18	15	12	9,2
51	100	97	77	58	42	31	24	20	17	14	10,6
75	100	98,5	76,9	53,4	37,5	27,7	21,4	17,5	14,6	11,6	9,4
94	100	88	56	37	26	20	15	12	10	8	6,7
98	100	96	75	54	37	24	21	18	14	11	9,2
127	100	91	78	61	47	31	22	18	15	12	8,5

CICE

Comité de Infraestructuras para la
Calidad de la Edificación



SACE

Subcomisión Administrativa para la
Calidad de la Edificación,

1.3 DETERMINACIÓN DEL LÍMITE LÍQUIDO POR EL MÉTODO DE LA CUCHARA DE CASA GRANDE

Tabla 3

Cód. laboratorio	Límite líquido	Límite plástico	Índice de plasticidad
31	No Aplica	No Aplica	No Aplica
51	18,3	NO	NO
75	*	*	No Plástico
94	*	*	No Plástico
98	No plástico	21,13	*
127	18	No Plástico	No Plástico

* Datos no presentados. Se ha interpretado No Aplica y NO como No plástico

1.4 DETERMINACIÓN DE LAS SALES SOLUBLES DE UN SUELO

Tabla 4

Residuo de sales solubles en 100 gr de suelo		
Laboratorio		(gr)
	127	0,019
	98	0,092
	31	0,110
	94	0,150
	51	0,190
	75	0,400

1.5 ENSAYO DE COMPACTACIÓN. PROCTOR MODIFICADO

Tabla 5

Proctor		
Laboratorio	DENSIDAD SECA MAXIMA (gr/cm ³)	HUMEDAD ÓPTIMA (%)
127	2,25	5,01
94	2,25	6,80
31	2,30	5,90
51	2,33	5,50
98	2,34	4,50
75	*	*

* El laboratorio ha participado en el ensayo pero no presenta dato final

1.6 DETERMINACIÓN DE LA DENSIDAD APARENTE DEL MORTERO FRESCO

Tabla 6

Densidad aparente mortero	
Laboratorio	Valor medio (Kg/m ³)
31	1935,0
94	2026,0
98	1971,1

1.7 ENSAYO DE EFLORESCENCIA EN LADRILLOS CERÁMICOS DE ARCILLA COCIDA

Tabla 7

Laboratorio	Calificación
75	NO EFLOR.
94	LIG. EFLOR.

1.8 ENSAYO DE HELADICIDAD EN LADRILLOS CERÁMICOS DE ARCILLA COCIDA

Tabla 8

Laboratorio	Calificación
94	NO HELADIZO

2 Valor asignado, incertidumbre asociada, y desviación típica por reproducibilidad.

Para el cálculo del valor de referencia y su incertidumbre, se ha utilizado el conjunto de datos de los laboratorios participantes en los ensayos a nivel nacional. Los resultados obtenidos son los siguientes:

2.1 DETERMINACIÓN DE LAS CARACTERÍSTICAS GEOMÉTRICAS DEL ACERO CORRUGADO

Tabla 9 Valores asignados, incertidumbre y desviación típica de las variables del ensayo de determinación de las características geométricas del acero

Altura máxima de corruga transversal	Separación de corrugas	Inclinación corruga transversal $\beta_1, \beta_2, \beta_3$ y β_4				Perímetro sin corrugas (espaciamiento medio)
		valor 1 (°)	valor 2 (°)	valor 3 (°)	valor 4 (°)	
valor medio (mm)	(mm)	valor 1 (°)	valor 2 (°)	valor 3 (°)	valor 4 (°)	valor e (mm)
X= 0,95	X= 7,68	X= 64,34	X= 47,19	X= 64,15	X= 46,75	X= 3,79
$\sigma = 0,065$	$\sigma = 0,083$	$\sigma = 2,907$	$\sigma = 4,015$	$\sigma = 2,920$	$\sigma = 3,267$	$\sigma = 1,564$
Ux= 0,01	Um= 0,01	Ux= 0,40	Ux= 0,55	Ux= 0,43	Ux= 0,48	Ux= 0,22

X: Valor asignado σ : Desviación típica Ux: Incertidumbre del valor asignado.

La incertidumbre del valor asignado es insignificante ($u_x \leq 0,3\sigma$)

2.2 GRANULOMETRÍA DE UN ÁRIDO

Tabla 10 Valores asignados, incertidumbre y desviación típica de las variables del ensayo de granulometría de un árido

Abertura del tamiz (mm)						
63	31,5	16	8	4	2	
X= 100,00	X= 95,90	X= 74,23	X= 52,59	X= 36,45	X= 27,02	
$\sigma = 0,000$	$\sigma = 1,679$	$\sigma = 4,756$	$\sigma = 5,642$	$\sigma = 5,217$	$\sigma = 4,306$	
Ux= 0,00	Ux= 0,19	Ux= 0,53	Ux= 0,63	Ux= 0,58	Ux= 0,48	
1	0,5	0,25	0,125	0,063		
X= 20,71	X= 16,70	X= 13,88	X= 11,11	X= 8,82		
$\sigma = 3,133$	$\sigma = 2,416$	$\sigma = 1,748$	$\sigma = 1,618$	$\sigma = 1,241$		
Ux= 0,35	Ux= 0,27	Ux= 0,19	Ux= 0,18	Ux= 0,14		

X: Valor asignado σ : Desviación típica Ux: Incertidumbre del valor asignado
La incertidumbre del valor asignado es insignificante ($u_x \leq 0,3\sigma$)

2.3 LÍMITE LÍQUIDO, LÍMITE PLÁSTICO E ÍNDICE DE PLASTICIDAD DE UN SUELO

Las variables tratadas en este ensayo son cualitativas. El valor asignado corresponde al resultado obtenido por un número de laboratorios superior al 80%

Tabla 11: Frecuencias relativas de las variables del ensayo de límite líquido, límite plástico e índice de plasticidad de un suelo

Límite líquido	Límite plástico	Índice de plasticidad
X=No plástico	X=No plástico	X=No plástico
Frecuencia relativa: 93,50%	Frecuencia relativa: 93,55%	Frecuencia relativa: 95,97%

X: Valor asignado

2.4 DETERMINACIÓN DE SALES SOLUBLES DE UN SUELO

Tabla 12: Valores asignados, incertidumbre y desviación típica de las variables del ensayo de sales solubles de un suelo

Residuo de sales solubles en 100 gr de suelo (gr)
X= 0,15
$\sigma = 0,092$
Ux= 0,011

X: Valor asignado σ : Desviación típica Ux: Incertidumbre del valor asignado
La incertidumbre del valor asignado es insignificante ($u_x \leq 0,3\sigma$)

2.5 ENSAYO COMPACTACIÓN. PROCTOR MODIFICADO

Tabla 13: Valores asignados, incertidumbre y desviación típica de las variables del ensayo de compactación

DENSIDAD SECA MAXIMA (gr/cm ³)	HUMEDAD ÓPTIMA (%)
X= 2,295	X= 5,705
$\sigma = 0,028$	$\sigma = 0,632$
Ux= 0,003	Ux= 0,08

X: Valor asignado σ : Desviación típica Ux: Incertidumbre del valor asignado
La incertidumbre del valor asignado es insignificante ($u_x \leq 0,3\sigma$)

2.6 DETERMINACIÓN DE LA DENSIDAD APARENTE DEL MORTERO FRESCO

Tabla 14: Valores asignados, incertidumbre y desviación típica de las variables del ensayo de densidad aparente del mortero fresco

Valor medio (Kg/m ³)
X= 1963,15
$\sigma = 73,625$
Ux= 10,354

X: Valor asignado σ : Desviación típica Ux: Incertidumbre del valor asignado
La incertidumbre del valor asignado es insignificante ($u_x \leq 0,3\sigma$)

2.7 ENSAYO DE EFLORESCENCIA

Las variables tratadas en este ensayo son cualitativas. No se ha obtenido un valor asignado por no existir una respuesta con consenso superior al 80%.

Tabla 15: *Frecuencia relativa y absoluta de la variable eflorescencia*

Calificación	Frec.Abs.	Frec.Rel.
NO EFLORESCIDO	28	0,368
LIGERAMENTE EFLORESCIDO	28	0,368
EFLORESCIDO	16	0,211
MUY EFLORESCIDO	1	0,013
SIN DETERMINAR	3	0,039

2.8 ENSAYO DE HELADICIDAD

Las variables tratadas en este ensayo son cualitativas. El valor asignado corresponde al resultado obtenido por un número de laboratorios superior al 80%

Tabla 16: *Frecuencia relativa de la variable heladicidad*

Clasificación
X=No heladizo Frecuencia relativa: 90,16%

X: Valor asignado

3 Representación gráfica de los valores del parámetro z-score

El desempeño de los laboratorios en cada determinación es expresado en términos del indicador z-score de acuerdo con la norma ISO 13528.

$$Z = (x - X)/\sigma$$

Donde x es el resultado reportado por el laboratorio
X es el valor de referencia asignado
 σ es la desviación estándar robusta del ejercicio de competencia

El indicador Z se interpreta así:

$|z| \leq 2$ Resultado satisfactorio (S)

$2 < |z| \leq 3$ Resultado cuestionable (C)

$|z| > 3$ Resultado no satisfactorio (I)

3.1 DETERMINACIÓN DE LAS CARACTERÍSTICAS GEOMÉTRICAS DEL ACERO

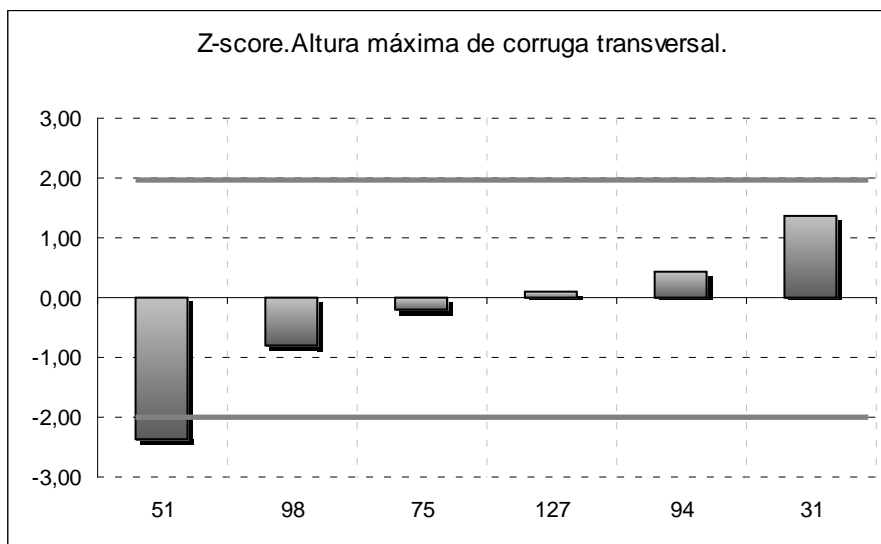

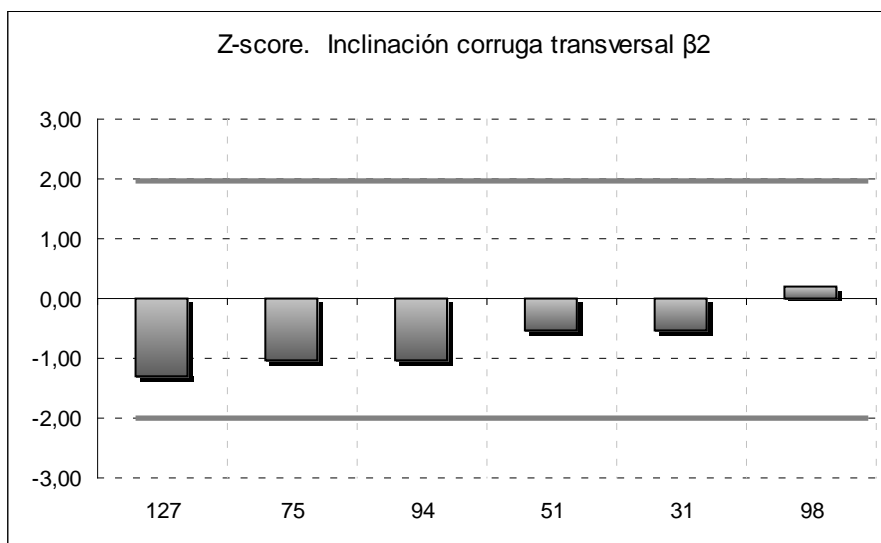
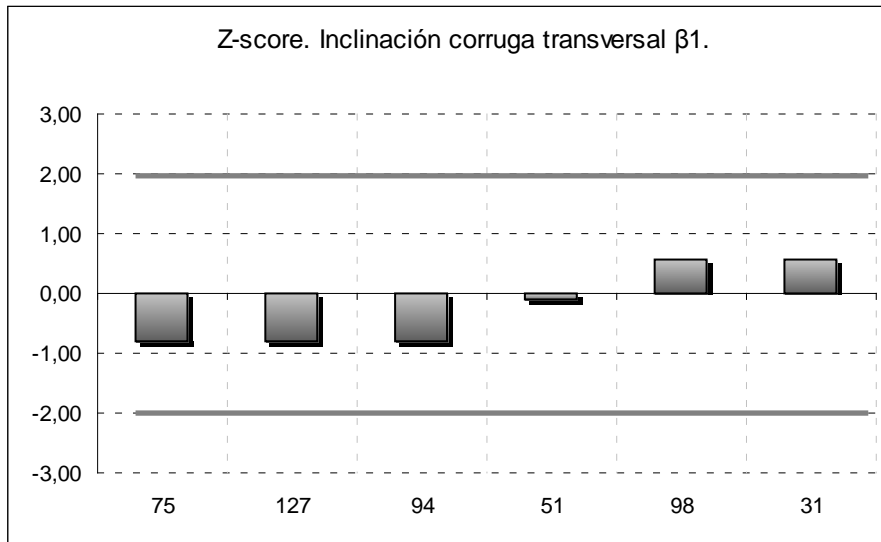
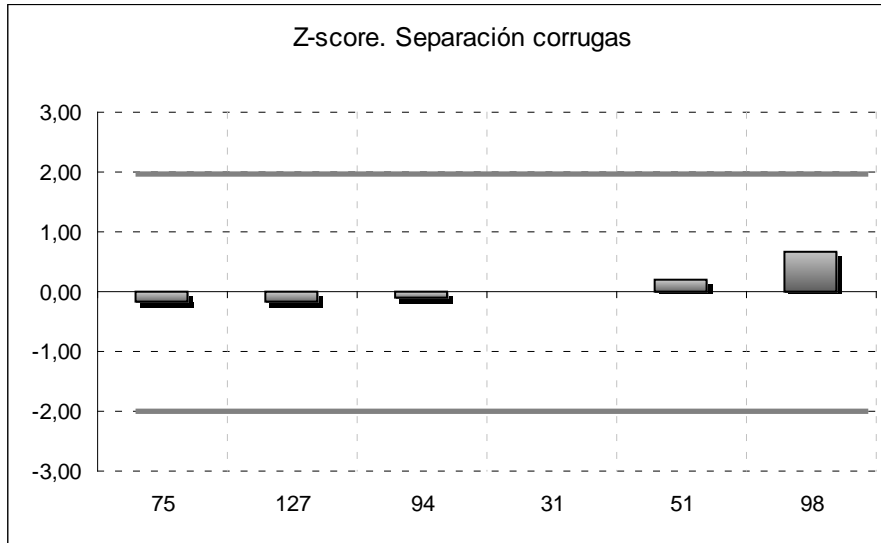

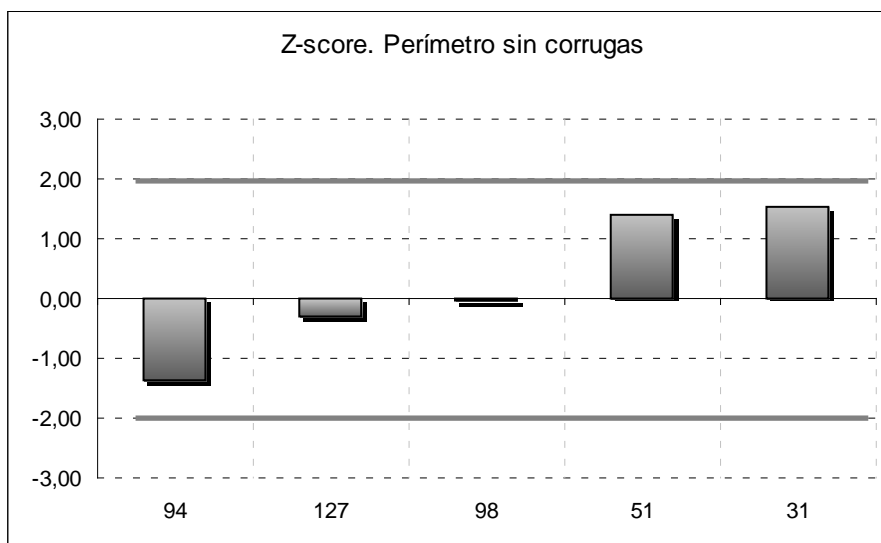
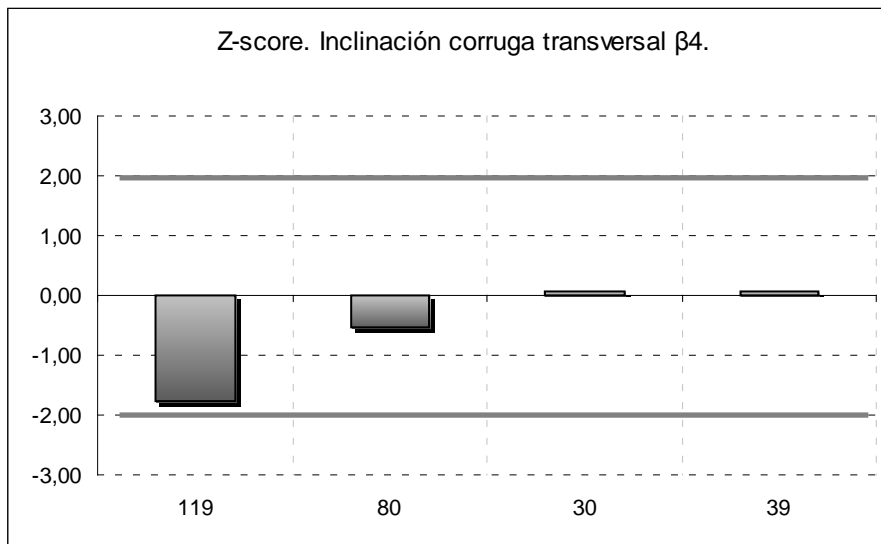
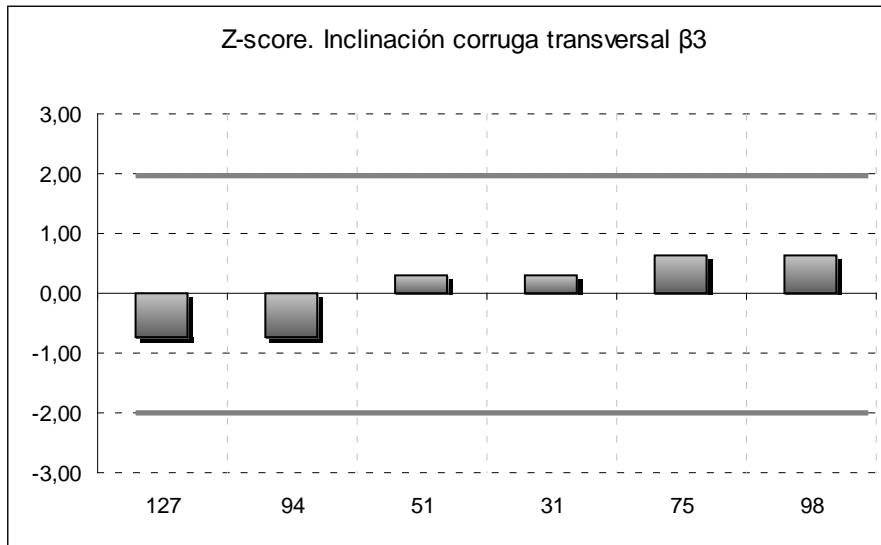

3.2 DETERMINACIÓN DE LA GRANULOMETRÍA DE LAS PARTÍCULAS

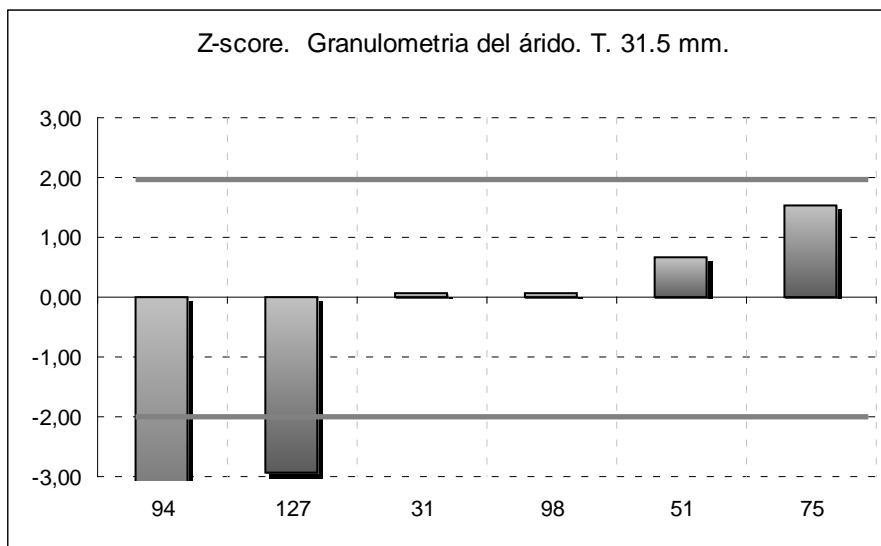
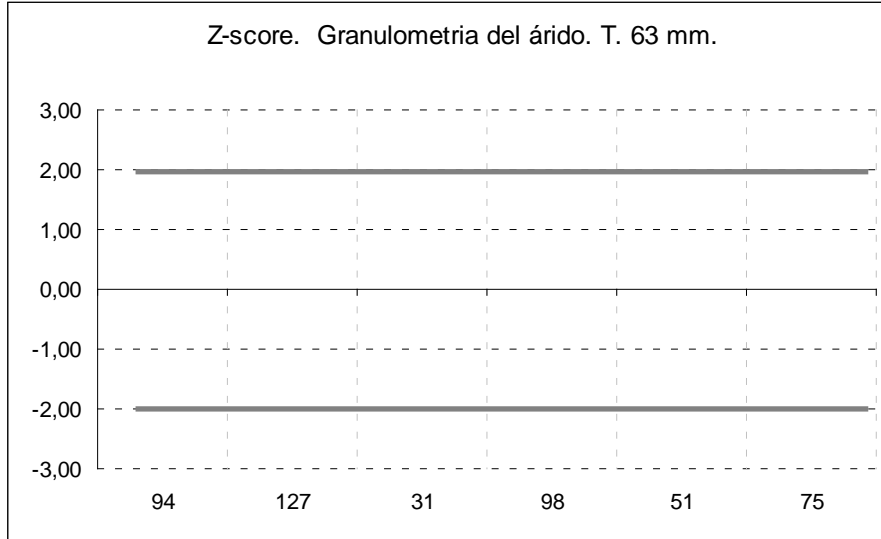

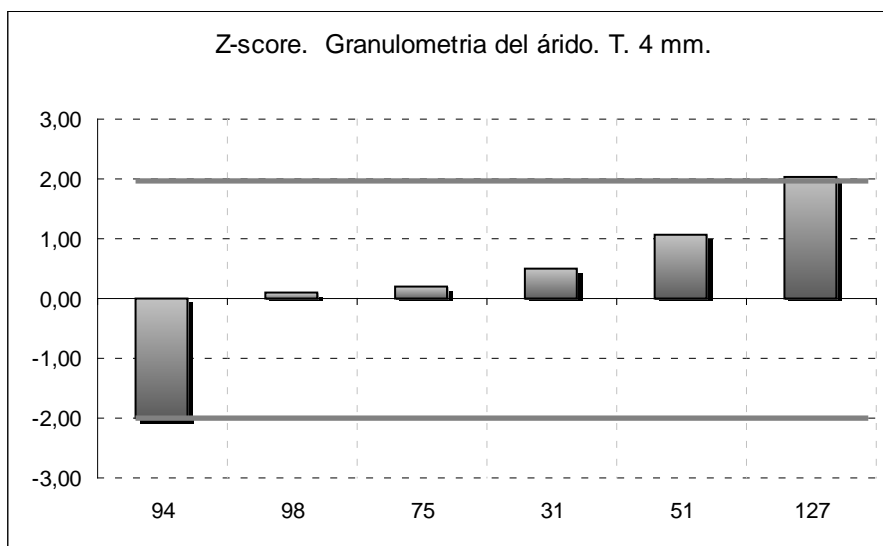
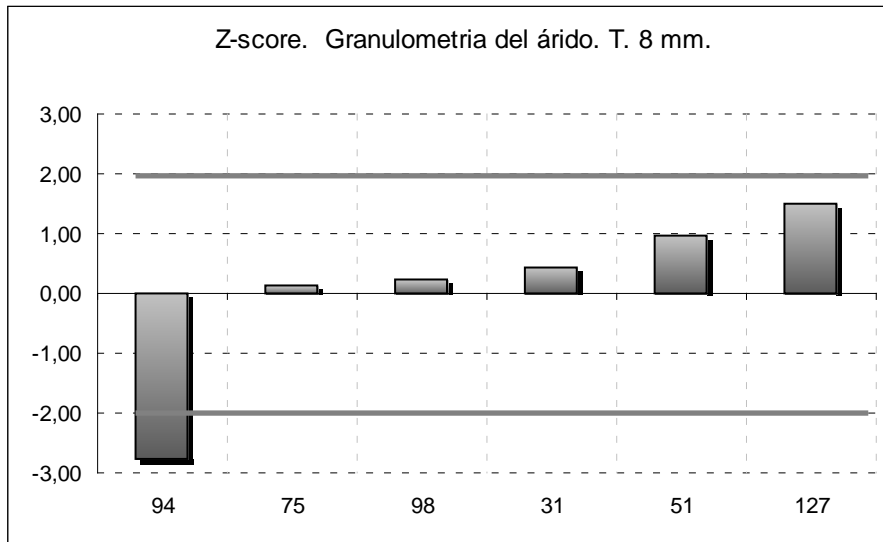
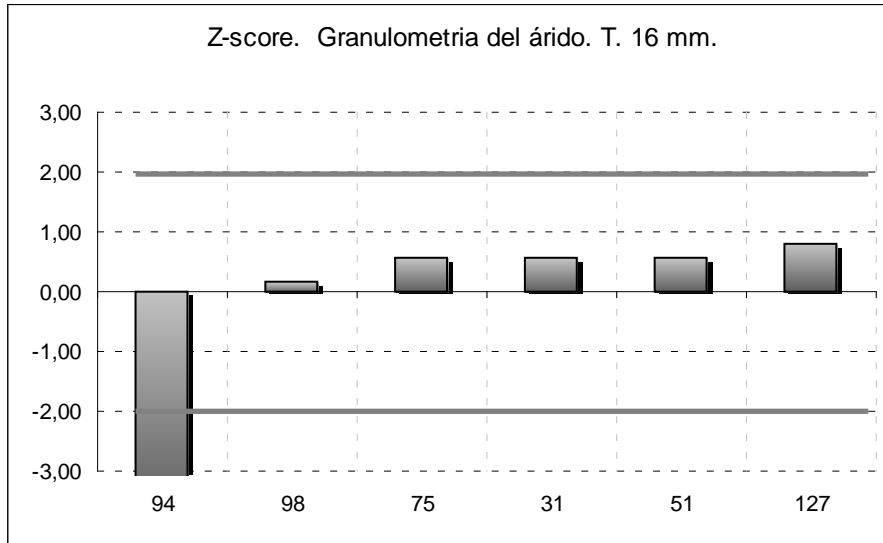

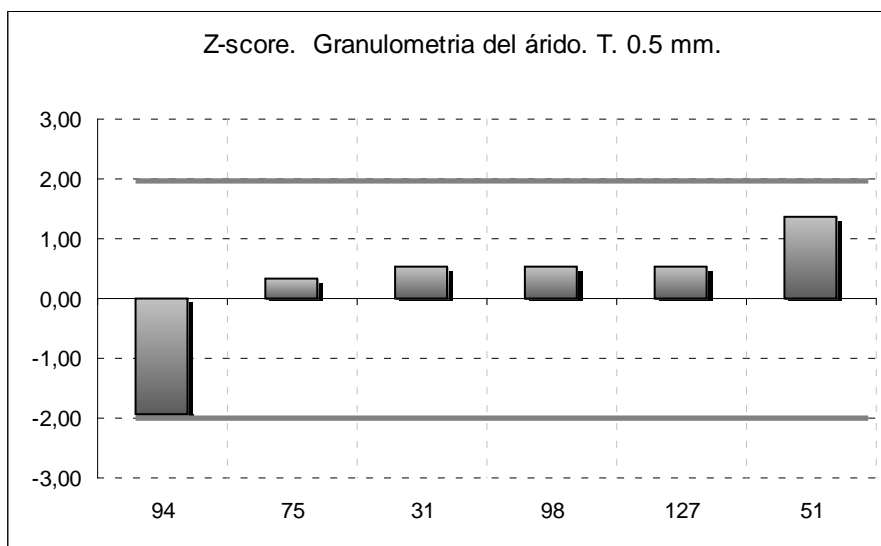
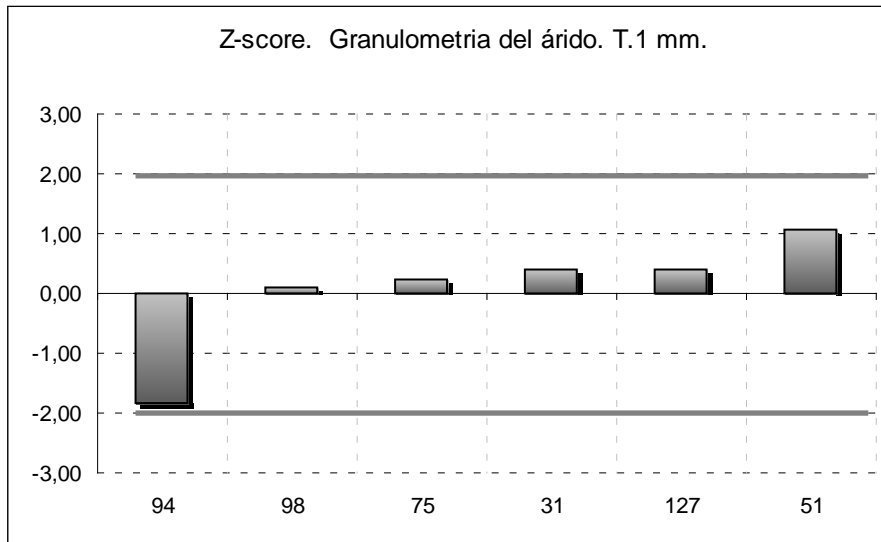
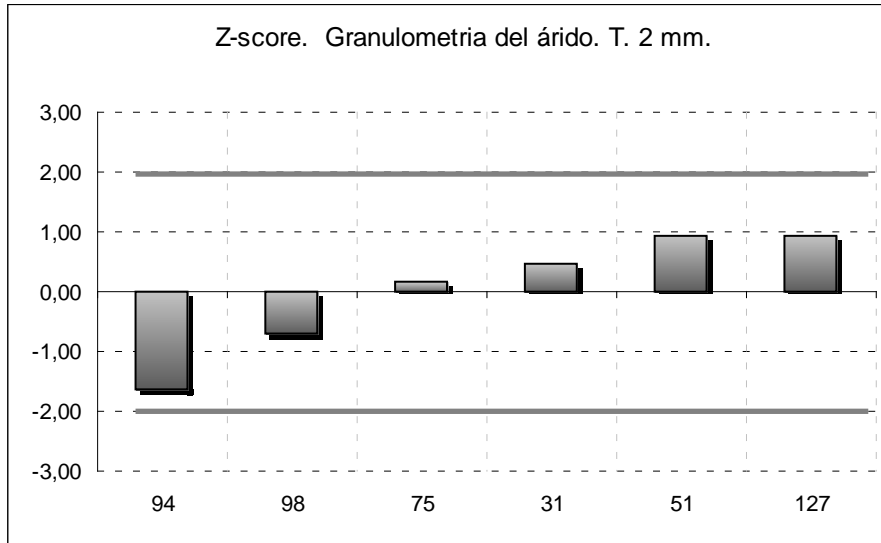

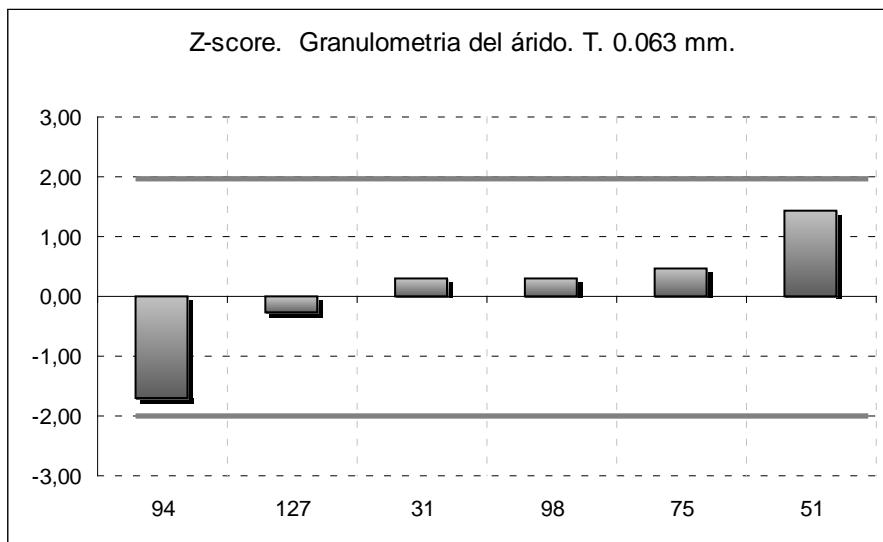
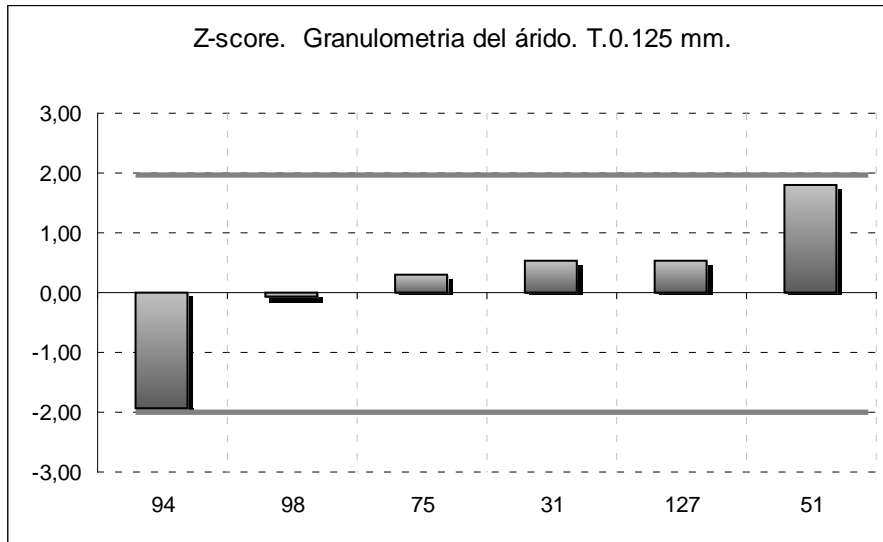
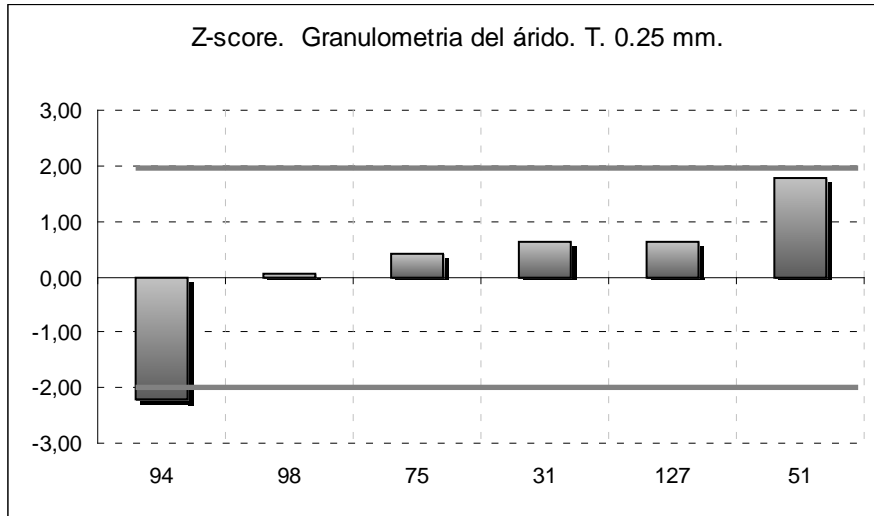

3.3 DETERMINACIÓN DE LAS SALES SOLUBLES DE UN SUELO



3.4 ENSAYO DE COMPACTACIÓN. PROCTOR MODIFICADO

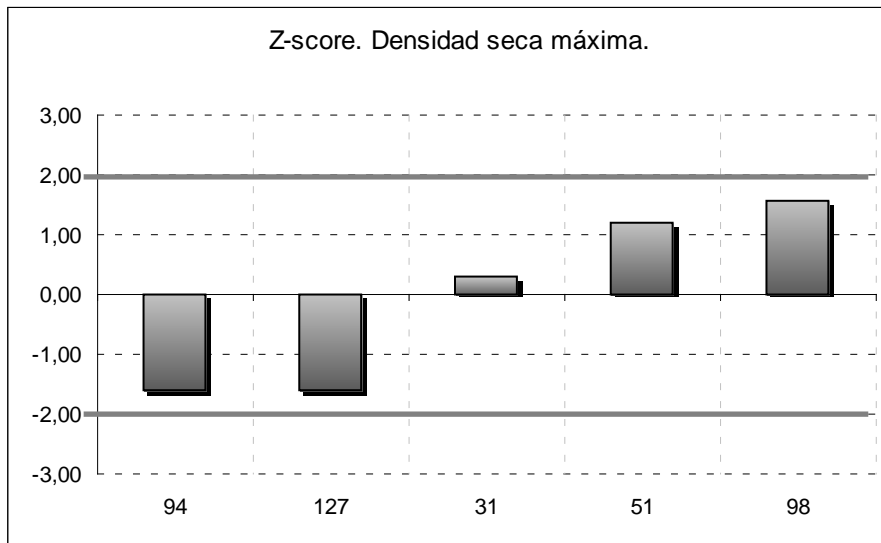

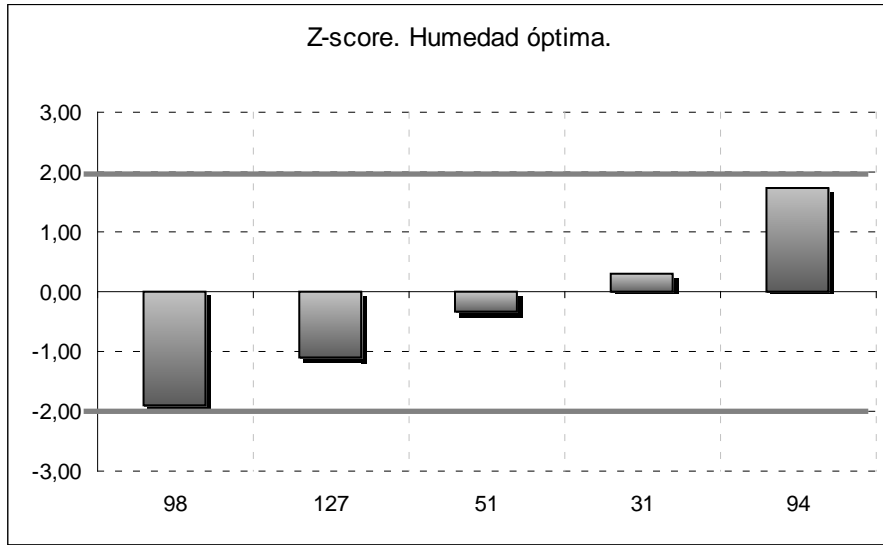

3.5 DETERMINACIÓN DE LA DENSIDAD APARENTE DEL MORTERO FRESCO

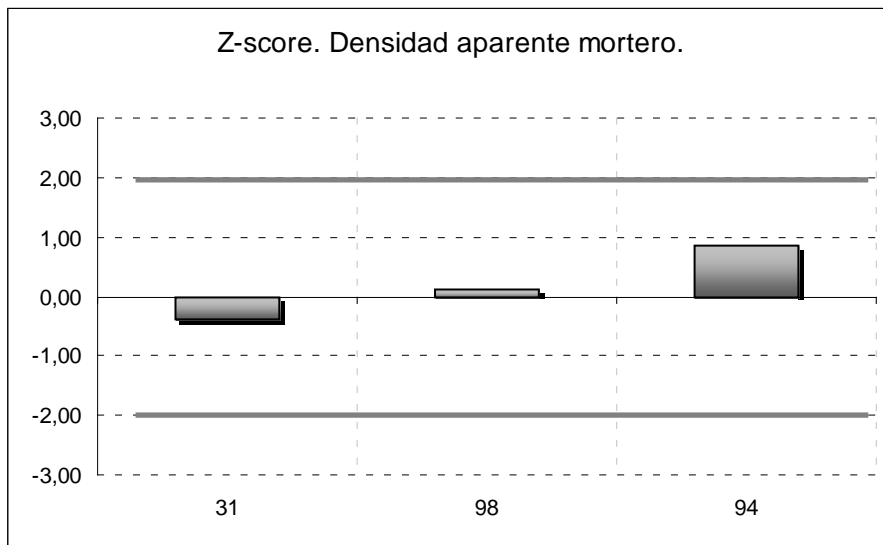

4 Evaluación del rendimiento/desempeño

4.1 DETERMINACIÓN DE LAS CARACTERÍSTICAS GEOMÉTRICAS DEL ACERO

Tabla 17

Altura máxima de corruga transversal		
Laboratorio	z-score	Resultado
51	-2,35	C
98	-0,81	S
75	-0,19	S
127	0,12	S
94	0,42	S
31	1,35	S

Resultado satisfactorio (S) Resultado cuestionable (C) Resultado no satisfactorio (I)

Tabla 18

Separación corrugas		
Laboratorio	z-score	Resultado
75	-0,17	S
127	-0,17	S
94	-0,11	S
31	0,01	S
51	0,19	S
98	0,67	S

Resultado satisfactorio (S) Resultado cuestionable (C) Resultado no satisfactorio (I)

Tabla 19

Inclinación corruga transversal β_1		
Laboratorio	z-score	Resultado
75	-0,80	S
127	-0,80	S
94	-0,80	S
51	-0,12	S
98	0,57	S
31	0,57	S

Resultado satisfactorio (S) Resultado cuestionable (C) Resultado no satisfactorio (I)

Tabla 20

Inclinación corruga transversal β_2		
Laboratorio	z-score	Resultado
127	-1,29	S
75	-1,04	S
94	-1,04	S
51	-0,54	S
31	-0,54	S
98	0,20	S

Resultado satisfactorio (S) Resultado cuestionable (C) Resultado no satisfactorio (I)

Tabla 21:

Inclinación corruga transversal β_3		
Laboratorio	z-score	Resultado
127	-0,74	S
94	-0,74	S
51	0,29	S
31	0,29	S
75	0,63	S
98	0,63	S

Resultado satisfactorio (S) Resultado cuestionable (C) Resultado no satisfactorio (I)

Tabla 22

Inclinación corruga transversal β_4		
Laboratorio	z-score	Resultado
127	-1,45	S
94	-1,15	S
75	-0,54	S
31	-0,54	S
51	-0,23	S
98	0,08	S

Resultado satisfactorio (S) Resultado cuestionable (C) Resultado no satisfactorio (I)

Tabla 23

Perímetro sin corrugas		
Laboratorio	z-score	Resultado
94	-1,36	S
127	-0,32	S
98	-0,04	S
51	1,40	S
31	1,53	S
75	*	*

Resultado satisfactorio (S) Resultado cuestionable (C) Resultado no satisfactorio (I)

* Datos no aportados

DETERMINACIÓN DE LA GRANULOMETRÍA DE LAS PARTÍCULAS

Tabla 24

Granulometría del árido. % Material acumulado que pasa tamiz 63 (mm)		
Laboratorio	Z-score	Resultado
94	0,00	S
127	0,00	S
31	0,00	S
98	0,00	S
51	0,00	S
75	0,00	S

Resultado satisfactorio (S) Resultado cuestionable (C) Resultado no satisfactorio (I)

Tabla 25

Granulometría del árido. % Material acumulado que pasa tamiz 31.5 (mm)		
Laboratorio	Z-score	Resultado
94	-4,71	I
127	-2,92	C
31	0,06	S
98	0,06	S
51	0,65	S
75	1,55	S

Resultado satisfactorio (S) Resultado cuestionable (C) Resultado no satisfactorio (I)

Tabla 26

Granulometría del árido. % Material acumulado que pasa tamiz 16 (mm)		
Laboratorio	Z-score	Resultado
94	-3,83	I
98	0,16	S
75	0,56	S
31	0,58	S
51	0,58	S
127	0,79	S

Resultado satisfactorio (S) Resultado cuestionable (C) Resultado no satisfactorio (I)

Tabla 27

Granulometría del árido. % Material acumulado que pasa tamiz 8 (mm)		
Laboratorio	Z-score	Resultado
94	-2,76	C
75	0,14	S
98	0,25	S
31	0,43	S
51	0,96	S
127	1,49	S

Resultado satisfactorio (S) Resultado cuestionable (C) Resultado no satisfactorio (I)

Tabla 28

Granulometría del árido. % Material acumulado que pasa tamiz 4 (mm)		
Laboratorio	Z-score	Resultado
94	-2,00	C
98	0,11	S
75	0,20	S
31	0,49	S
51	1,06	S
127	2,02	C

Resultado satisfactorio (S) Resultado cuestionable (C) Resultado no satisfactorio (I)

Tabla 29

Granulometría del árido. % Material acumulado que pasa tamiz 2 (mm)		
Laboratorio	Z-score	Resultado
94	-1,63	S
98	-0,70	S
75	0,16	S
31	0,46	S
51	0,93	S
127	0,93	S

Resultado satisfactorio (S) Resultado cuestionable (C) Resultado no satisfactorio (I)

Tabla 30

Granulometría del árido. % Material acumulado que pasa tamiz 1 (mm)		
Laboratorio	Z-score	Resultado
94	-1,82	S
98	0,09	S
75	0,22	S
31	0,41	S
127	0,41	S
51	1,05	S

Resultado satisfactorio (S) Resultado cuestionable (C) Resultado no satisfactorio (I)

Tabla 31

Granulometría del árido. % Material acumulado que pasa tamiz 0,5 (mm)		
Laboratorio	Z-score	Resultado
94	-1,95	S
75	0,33	S
31	0,54	S
98	0,54	S
127	0,54	S
51	1,36	S

Resultado satisfactorio (S) Resultado cuestionable (C) Resultado no satisfactorio (I)

Tabla 32

Granulometría del árido. % Material acumulado que pasa tamiz 0,25 (mm)		
Laboratorio	Z-score	Resultado
94	-2,22	C
98	0,07	S
75	0,41	S
31	0,64	S
127	0,64	S
51	1,79	S

Resultado satisfactorio (S) Resultado cuestionable (C) Resultado no satisfactorio (I)

Tabla 33

Granulometría del árido. % Material acumulado que pasa tamiz 0,125 (mm)		
Laboratorio	Z-score	Resultado
94	-1,92	S
98	-0,07	S
75	0,30	S
31	0,55	S
127	0,55	S
51	1,79	S

Resultado satisfactorio (S) Resultado cuestionable (C) Resultado no satisfactorio (I)

Tabla 34

Granulometría del árido. % Material acumulado que pasa tamiz 0,063 (mm)		
Laboratorio	Z-score	Resultado
94	-1,71	S
127	-0,26	S
31	0,31	S
98	0,31	S
75	0,47	S
51	1,44	S

Resultado satisfactorio (S) Resultado cuestionable (C) Resultado no satisfactorio (I)

4.2 DETERMINACIÓN DEL LÍMITE LÍQUIDO POR EL MÉTODO DE LA CUCHARA DE CASAGRANDE

Tabla 35

Cód. laboratorio	Límite líquido	Límite plástico	Índice de plasticidad
31	S	S	S
51	C	S	S
75	*	*	S
94	*	*	S
98	S	C	*
127	C	S	S

Resultado coincidente con el valor de referencia (S)

Resultado no coincidente con el valor de referencia (C)

* Datos no aportados

4.3 DETERMINACIÓN DE LAS SALES SOLUBLES DE UN SUELO

Tabla 36

Residuo de sales solubles en 100 gr de suelo			
Laboratorio	(gr)	z-score	Resultado
127	0,019	-1,4	S
98	0,092	-0,6	S
31	0,110	-0,4	S
94	0,150	0,0	S
51	0,190	0,5	S
75	0,400	2,7	C

Resultado satisfactorio (S) Resultado cuestionable (C) Resultado no satisfactorio (I)

4.4 ENSAYO DE COMPACTACIÓN. PROCTOR MODIFICADO

Tabla 37

DENSIDAD SECA MAXIMA (gr/cm ³)		
Laboratorio	Z-score	Resultado
94	-1,60	S
127	-1,60	S
31	0,30	S
51	1,22	S
98	1,57	S
75	*	*

Resultado satisfactorio (S) Resultado cuestionable (C) Resultado no satisfactorio (I)

* Ha realizado el ensayo pero no aparece calificación final. No evaluable.

Tabla 38

HUMEDAD ÓPTIMA (%)		
Laboratorio	Z-score	Resultado
98	-1,91	S
127	-1,10	S
51	-0,32	S
31	0,31	S
94	1,73	S
75	*	*

Resultado satisfactorio (S) Resultado cuestionable (C) Resultado no satisfactorio (I)

* Ha realizado el ensayo pero no aparece calificación final. No evaluable.

4.5 DETERMINACIÓN DE LA DENSIDAD APARENTE DEL MORTERO FRESCO

Tabla 39

Densidad aparente del mortero		
Laboratorio	Z-score	Resultado
31	-0,38	S
98	0,11	S
94	0,85	S

Resultado satisfactorio (S) Resultado cuestionable (C) Resultado no satisfactorio (I)

4.6 ENSAYO DE EFLORESCENCIA EN LADRILLOS CERÁMICOS DE ARCILLA COCIDA

Las variables tratadas en este ensayo son cualitativas. No se ha obtenido un valor asignado por no existir una respuesta con consenso superior al 80%, por lo que no se ha evaluado el desempeño de los participantes.

4.7 ENSAYO DE HELADICIDAD EN LADRILLOS CERÁMICOS DE ARCILLA COCIDA

Todos los laboratorios participantes coinciden con el valor de referencia.

AGRADECIMIENTOS

Este ejercicio interlaboratorios, ha cubierto en gran medida, los objetivos y expectativas previstas, debido fundamentalmente, a la buena predisposición, trabajo, y esfuerzo, de todas las personas y entidades participantes en el mismo, para los cuales, sirva el presente recordatorio, y el más sincero agradecimiento.

COORDINADORES GENERALES

- Emilio Meseguer Peña **Coordinador de CICE**
Dirección General de
Arquitectura, Vivienda y Suelo
Consejería de Fomento, Obras
Públicas y Ordenación del
Territorio
Comunidad Autónoma de la
Región de Murcia
- Victoria de los Ángeles Viedma Peláez **Junta de Comunidades de**
Castilla La Mancha



COORDINADORES AUTONÓMICOS

- Elvira Salazar Martínez **País Vasco**
- M^a. del Mar López Brea **Junta de Comunidades de**
Castilla - La Mancha
- José María Ruiz Rincón **Junta de Comunidades de**
Castilla - La Mancha
- Juan José Palencia Guillén **Generalitat Valenciana**
- Miguel Ángel Santos Amaya **Junta de Andalucía**



CICE

Comité de Infraestructuras para la
Calidad de la Edificación



SACE

Subcomisión Administrativa para la
Calidad de la Edificación,

- Alfonso del Río Ramos **Junta de Castilla y León**
- Emilio Sánchez Barquilla **Junta de Extremadura**
- Joan Teixidó Vidal **Generalitat de Catalunya**
- Enrique Alonso Moreno **Comunidad Autónoma de Cantabria**
- Ana López Álvaro **Gobierno de Aragón**
- Yolanda Garví Blázquez **Gobierno de les Illes Balears**
- Ignacio Fernández Muro **Comunidad Autónoma de La Rioja**
- Javier Jubera Pérez. **Gobierno de Canarias**
- Antonio Azcona Sanz **Comunidad Autónoma de Madrid**
- Salud García López **Comunidad Autónoma de Madrid**
- Emilio Meseguer Peña **Comunidad Autónoma de la Región de Murcia**
- M^a Carmen Mazkiarán López de Goikoetxea **Gobierno de Navarra**



**Junta de
Castilla y León**



Consejería de Fomento, Vivienda,
Ordenación del Territorio y Turismo



**Generalitat de Catalunya
Departament de Territori
i Sostenibilitat**



**GOBIERNO
DE
CANTABRIA**



Departamento de Obras Públicas,
Urbanismo, Vivienda y Transportes



**Govern
de les Illes Balears**

Conselleria d'Agricultura,
Medi Ambient i Territori
Direcció General
d'Arquitectura i Habitatge



**Gobierno
de Canarias**

Consejería de Obras Públicas,
Transportes y Política Territorial
Viceconsejería de Infraestructuras
y Planificación



CONSEJERÍA DE TRANSPORTES,
INFRAESTRUCTURAS Y VIVIENDA

Comunidad de Madrid



CONSEJERÍA DE TRANSPORTES,
INFRAESTRUCTURAS Y VIVIENDA

Comunidad de Madrid



**Región
de Murcia**



**Gobierno
de Navarra**

CICE

Comité de Infraestructuras para la
Calidad de la Edificación



SACE

Subcomisión Administrativa para la
Calidad de la Edificación,

Tratamiento y gestión de muestras. Análisis Estadístico

- AIDICO, Instituto Tecnológico de la Construcción
- CTCON, Centro Tecnológico de la Construcción. Región de Murcia.



Empresas Colaboradoras

- Ladrillera Murciana
- Áridos del Mediterráneo, S. A. (ARIMESA)
- Beton Hormigones y Morteros
- Forjados SAVAL



Laboratorios Participantes

País Vasco

- Eptisa Cinsa
- Saiotegui, S.A.
- Gikesa
- Serinko – Euskadi, S.L.
- Euskontrol, S.A.
- Euroestudios, S.L.
- Saiatek Quality, S.L.
- Fundación Tecnalia Research & Innovation
- Euroconsult Norte, S.A.
- Saitec Ingenieros, S.A.
- Laboratorio Oficial de Control de Calidad del País Vasco

Junta de Comunidades de Castilla – La Mancha

- Laboratorios Materiales de Construcción
- Eptisa Servicios de Ingeniería
- Laboratorio y Consultoría Carrig S.L.
- Ideyco S.A.U.
- Control de Obras Públicas y Edificación, S.L.
- Laboratorio de Construcción Civil
- Sergeyco Castilla la Mancha S.L.
- Unicontrol Ingeniería de Calidad y Arquitectura Aplicada S.L.
- Fernández- Pacheco Ingenieros S.L. Delegación Albacete
- Atisae - Delegación Ciudad Real
- Servicios Externos y Aprovisionamiento SL. Delegación Ciudad Real
- Servicios Externos y Aprovisionamiento SL. Delegación Albacete

Generalitat Valenciana

- Intercontrol Levante, Delegación De Carlet
- Comaypa, S.A.
- Gandiacontrol, S.L.
- Laeco, S.L.
- Consulteco, S.L.
- Geotecnia y Cimientos, S.A. (Geocisa)
- Centro de Estudio de Materiales y Control de Obra, S.A. (Cemosá)
- Entecsa Valencia, S.L.
- Paymacotas, S.A.U.
- Aidico, Instituto Tecnológico de la Construcción, S. L.
- Laboratorio de Ingeniería y Medio Ambiente SA
- Laboratorio de Calidad y Tecnología de los Materiales, S. L. (Cytem)
- Lesin Levante SLU
- C2c Servicios Técnicos de Inspección S.L.

Junta de Andalucía

- Laboratorio Andaluz de Ensayos de Construcción, SL
- Laboratorio Controlex, SA
- Laboratorio Central Alcalá
- Centro de Estudios de Materiales y Control de Obra, SA
- Geolen Ingeniería
- Oficina Técnica de Estudios y Control de Obras (Ofiteco)
- Alexpa Control de Calidad, SL

- Codexsa, Ingeniería y Control
- Laboratorio de Control de Calidad, Geocor SL -Córdoba
- Cemalsa Expertos en Calidad- Delegación Almería
- Sergeyci Andalucía, SL
- Labson, Geotecnia y Sondeos, S.L.
- Laboratorios Cogesur, SL
- Laboratorio de Estudio y Control de Materiales - Delegación Sevilla
- Geolaboratorios, S.C.A.
- Laboratorios Tcal, SL
- Control De Calidad Cádiz, SLL
- ALN Geotecnia, SL.
- Laboratorio Geotecnia Us
- Vorsevi Qualitas, SLU
- Agencia Para La Calidad en la Construcción S.L.
- Laboratorio Oficial. Delegación Córdoba
- Laboratorio Oficial. Delegación Granada
- Laboratorio Oficial. Delegación Sevilla

Junta de Castilla y León

- Euroconsult, S.A.
- Inzamac , Delegación Zamora
- Centro de Estudios y Control de Obras, S.A
- Inzamac, Delegación Palencia
- Inzamac Asistencias Técnicas, S.A.
- Pas Infraestructuras Y Servicios, S.L.
- Inzamac, Delegación Salamanca
- Investigaciones Geotécnicas y Medioambientales S. L.
- Investigación y Control De Calidad, S.A. (Incosa)
- Emea Ingeniería S.L. -Endusa
- Centros de Control de Calidad. Delegación Burgos
- Centros de Control de Calidad. Delegación Valladolid
- Centro Regional de Calidad

Junta de Extremadura

- Paymacotas
- Codexsa
- Servicios De Ingeniería Y Comerciales SA
- Instituto Extremeño De Geotecnia S.L.
- Laboratorio De Estudio Y Control De Materiales. Delegación Extremadura
- Vorsevi Qualitas SLU

Generalitat de Catalunya

- Applus Norcontrol, S.L.U.- Rubí
- Laboratorio del Vallès de Control de Qualitat, SL
- Centre d'estudis de la Construcció i Anàlisi de Materials, SLU
- Fsq Qualitat i Medi Ambient, S.L.
- Paymacotas, S.A.U. Delegación Barcelona
- Labocat Calidad, S.L.
- Applus - Lgai Technological Center, SA
- Paymacotas, S.A.U.
- Inqua, SL
- Investigación, Desarrollo y Control Scq, SLU
- Instituto de Auscultación Estructural y Medio Ambiente, S.L
- Lostec S.A

- Bomainpasa SL

Comunidad Autónoma de Cantabria

- Icinsa
- Cementos Alfa
- Triax, S.A.
- Gtk Laboratorio Geotécnico
- Soningeo S.L.
- Laboratorio Oficial de Carreteras

Gobierno de Aragón

- Paymacotas, S.A.U.
- Igeo-2, S.L.
- Control 7, S. A. U.
- Intercontrol Levante, S.A.
- Laboratorio de Ensayos Técnicos, S.A.
- Aragonesa de Control Y Tecnología, S.A.
- Inversiones Payaruelos, S.L.
- Laboratorio para la Calidad de la Edificación del Gobierno de Aragón

Gobierno de les Illes Balears

- Pimelab-Centro Tecnológico
- Laboratorio Balear para la Calidad, S.L.
- Munditest Menorca SL
- Control Blau-Q S.L.
- Labartec S.L.U.
- Instituto de la Gestión Técnica de Calidad S.L. (Igetec)

Xunta de Galicia

- Cye, S.L.
- Sondanor, S.L.
- Unidad de Caracterización Mecánica, Asociación de Investigación Metalúrgica del Noroeste

Comunidad Autónoma de la Rioja

- Entecsa Rioja SL
- Asistencia Técnica Industrial Sae. Delegación La Rioja

Gobierno de Canarias

- Instituto Canario de Investigaciones en la Construcción, S.A.
- Laboratorio Canario de Calidad S.L.
- Alliroz, S.L.
- Terragua Ingenieros S.L.N.E.
- Ian Love García
- Laboratorio Oficial Delegación Tenerife
- Laboratorio Oficial Delegación Gran Canaria
- Labetec Ensayos Técnicos Canarios, S.A.
- Instituto Canario de Investigaciones en la Construcción, S.A.

Comunidad Autónoma de Madrid

- Geotecnia y Medio Ambiente 2000 SL
- Euroconsult SA
- Cepasa Ensayos Geotécnicos SA
- Geotecnia y Cimentos, S.A. (Geocisa)

- Cecomartos SL
- Ciesmarcos-Intevia, S. A. U.
- Instituto Técnico de Control S.A.
- Tecnología del Suelo y Materiales, S.L.
- Sgs Tecnos SA
- Geotecnia 2000 SL
- Geotecnia y Calidad en la Construcción SLL
- Esgeyco, S.L.
- Inzamac Asistencias Técnicas, S.A.U
- Laboratorio de Ingenieros del Ejército "General Marvá" (Labinge)

Comunidad Autónoma de la Región de Murcia

- Laboratorios del Sureste, S.L.
- Laboratorios Ceico, S.L.
- Inversiones de Murcia, S.L., Laboratorios Horysu Cartagena
- Inversiones de Murcia, S.L., Laboratorios Horysu Espinardo
- Forte Ingeniería Técnica, S.L.
- Centro De Ensayos y Medio Ambiente, S. L.
- ITC Laboratorio de Ensayos, S.L.L.
- Massalia Ingenieros, S.L.
- Laboratorio Mecánica del Suelo

Gobierno de Navarra

- Laboratorio Entecsa
- Igeo2 SL
- Laboratorio de Ensayos Navarra SL
- Laboratorio de Edificación
- Geea Geólogos SL. Delegación Pamplona
- Geea Geólogos SL. Delegación Estella
- Laboratorio Oficial de Control de Calidad. Departamento de Fomento. Gobierno de Navarra