

## Registre de captures de la Reserva Marina de la costa nord-est d'Eivissa-Tagomago

**Cal emplenar un full per a cada dia de pesca, encara que no es capturi res.  
No presentar els registres comporta la pèrdua de l'autorització específica de la reserva.**

**Nom de l'embarcació:** \_\_\_\_\_ **Matrícula:** \_\_\_\_\_

**Data:** \_\_\_\_\_ **Hora d'inici:** \_\_\_\_\_ **Hora final:** \_\_\_\_\_ **Nre. pescadors:** \_\_\_\_\_

**Modalitat:** Roquer  / Serrans  / Raors  / Fluixa  / Calamars

Marcau al mapa amb una [x] on heu practicat la pesca.

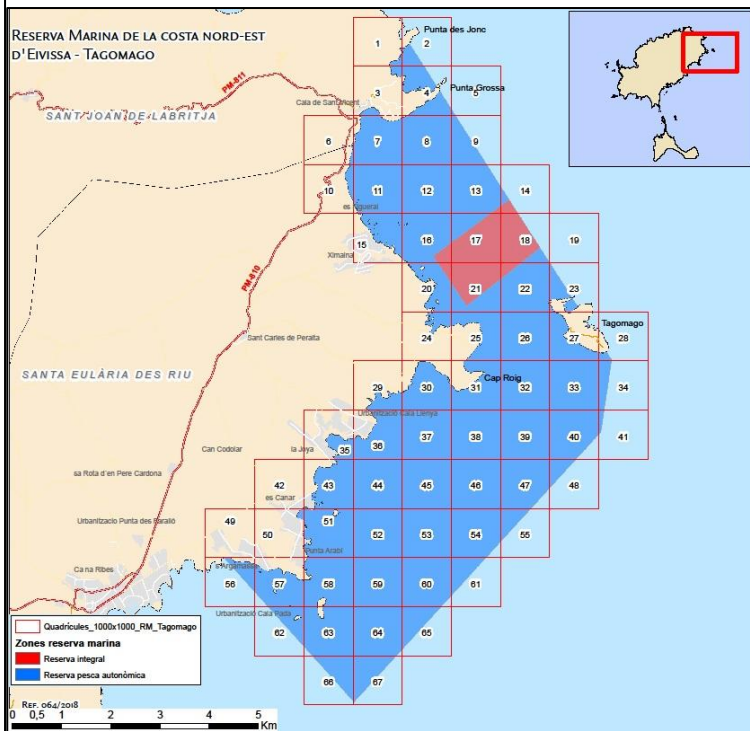

Espècie/nom comú	Nre. peces

<b>Pes aproximat de la captura total</b>	
--	--

**Avís important:**

Aquestes fitxes són confidencials. Les dades aportades no seran revelades ni exposades individualment, s'avaluaran de forma conjunta amb les dades aportades per altres patrons.

Opcions per enviar els formularis:

- a. Correu postal: Servei de Recursos Marins, C/ de la Reina Constança, 4 07006 Palma
- b. Enviar escanejat a l'adreça de correu electrònic: [reservesmarines@dgpesca.caib.es](mailto:reservesmarines@dgpesca.caib.es)

**La informació que es sol·licita seguidament és de caràcter voluntari.  
Servirà per millorar la gestió de la reserva marina.**

Nre. de canyes:	Nre. d'hams i mida:
Estat del mar:	Tipus d'esca:
	Espècie objectiu:
Coord. longitud:	Profunditat:
Coord. latitud:	Tipus de fons:

Captures obtingudes			
Espècie	Talla (cm)	Espècie	Talla (cm)

Com mesurar els peixos?

Prendre la longitud total des de la punta de la boca fins l'extrem de la cua amb un regle o amb una cinta mètrica.

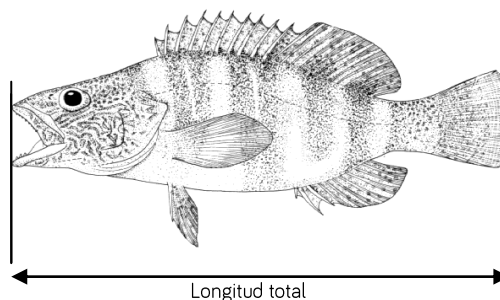

Comentaris:

---



---



---



---



---



---

Moltes gràcies per la vostra col·laboració!