



FIGURA 1C DEL RS



FIGURA 2C DEL RS



FIGURA 3C DEL RS



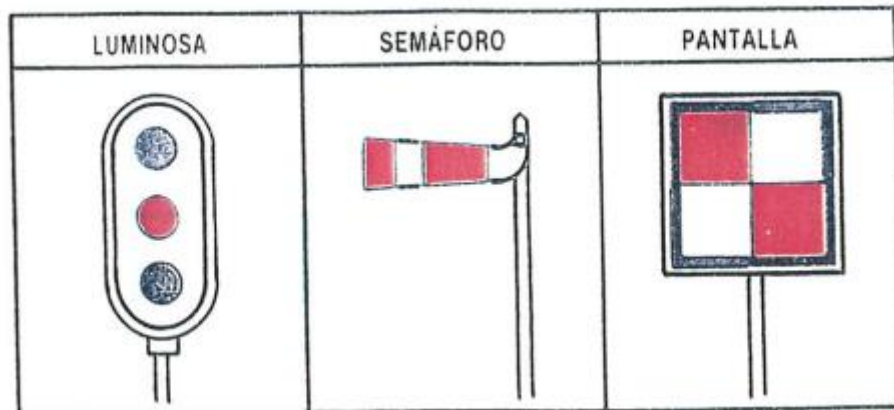

FIGURA 4C DEL RS



FIGURA 5C DEL RS

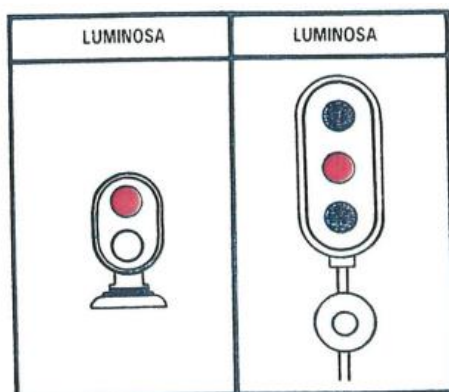

FIGURA 6C DEL RS



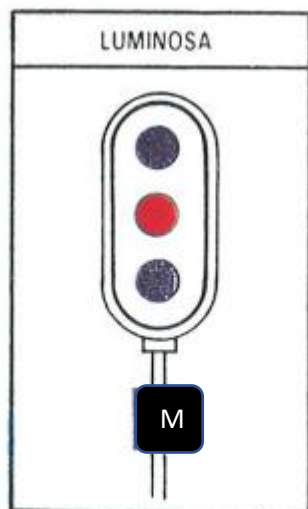

FIGURA 7C DEL RS



FIGURA 8C

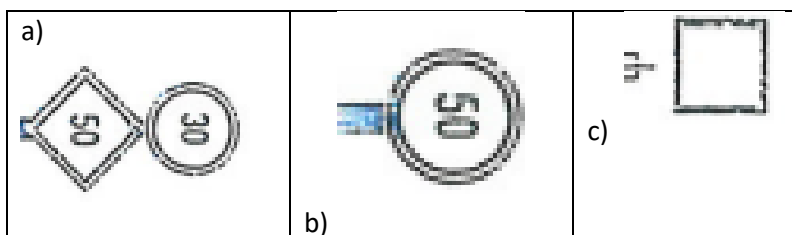
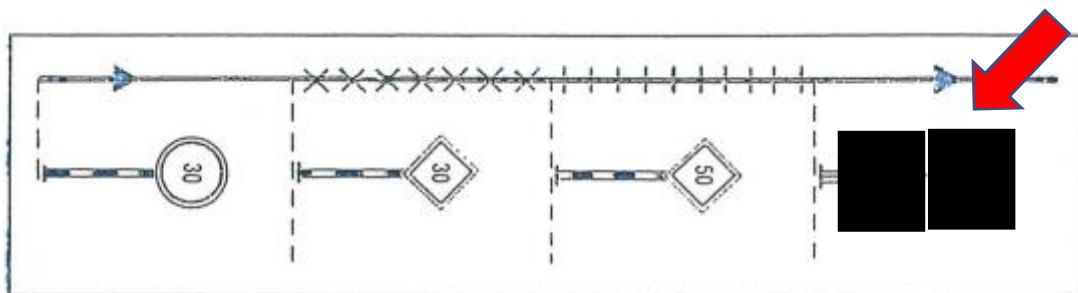

FIGURA 9C

0 salts	1 salt	2 salts	3 salts	4 salts
1,80 €	2,70 €		4,50 €	5,40 €



FIGURA 10C



FIGURA 11C





FIGURA 12C



FIGURA 14C

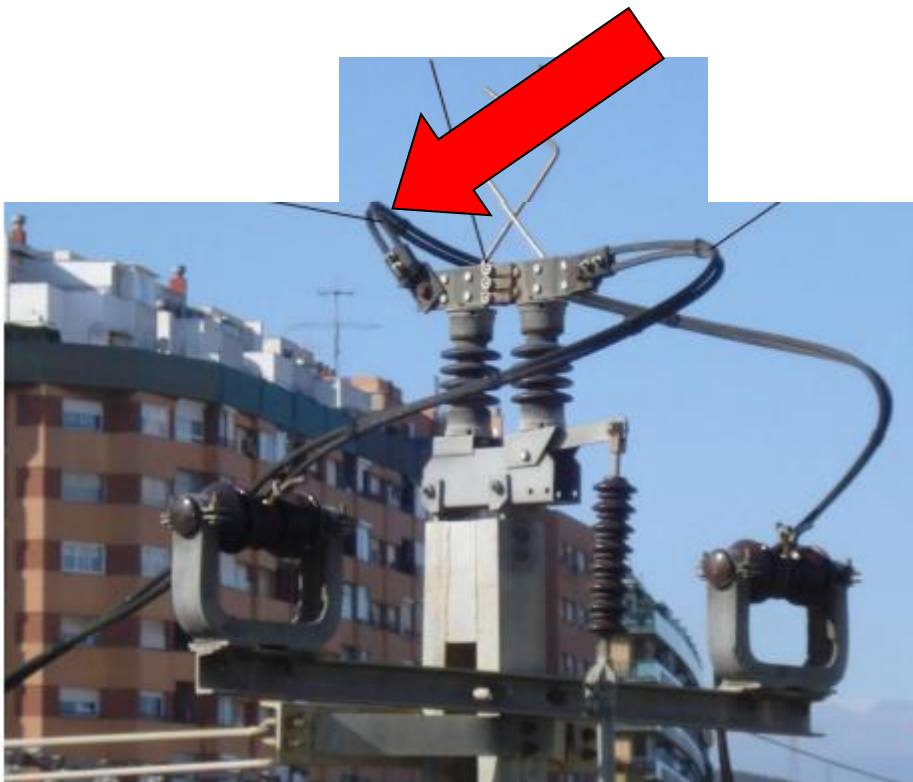

FIGURA 16C

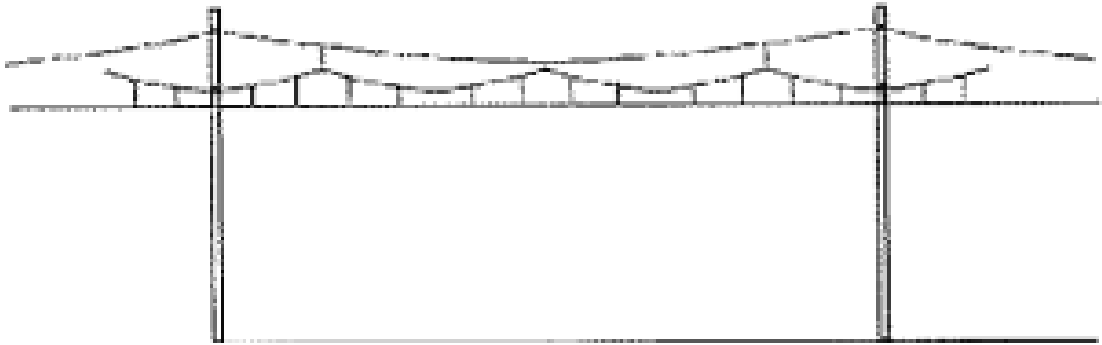

FIGURA 18C



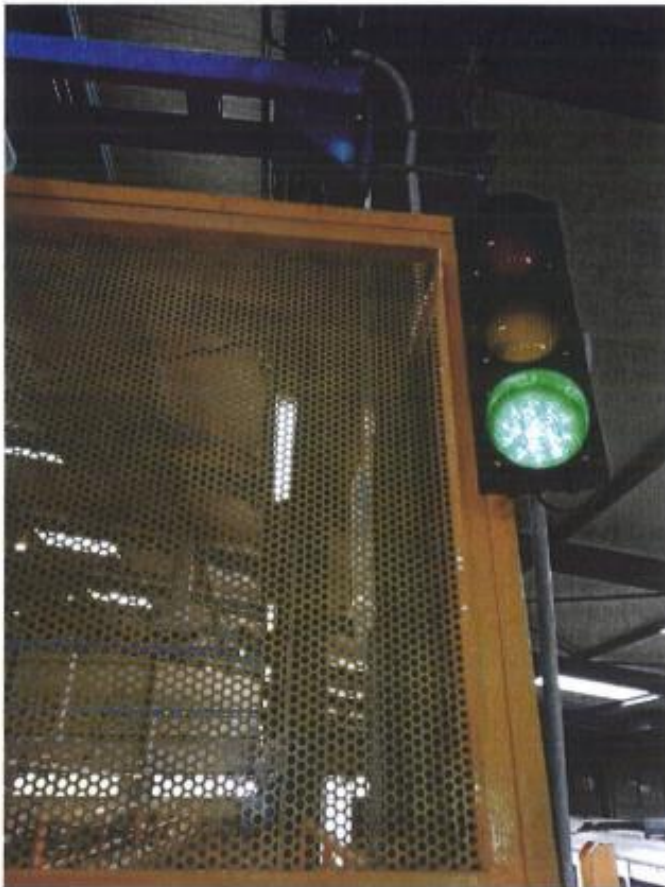

FIGURA 20C

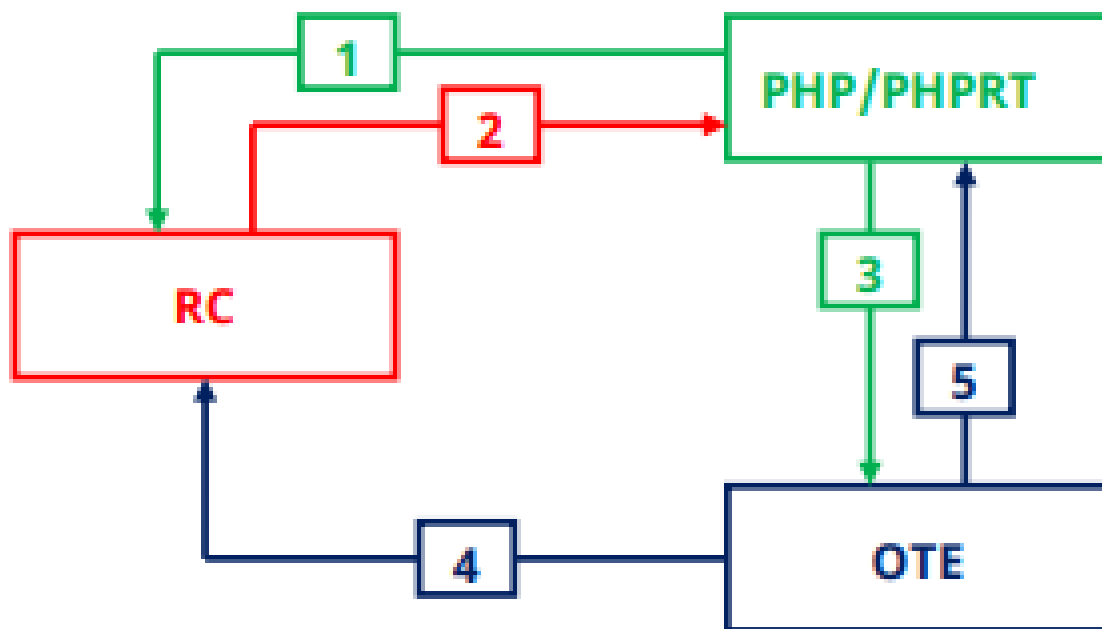

FIGURA 21C

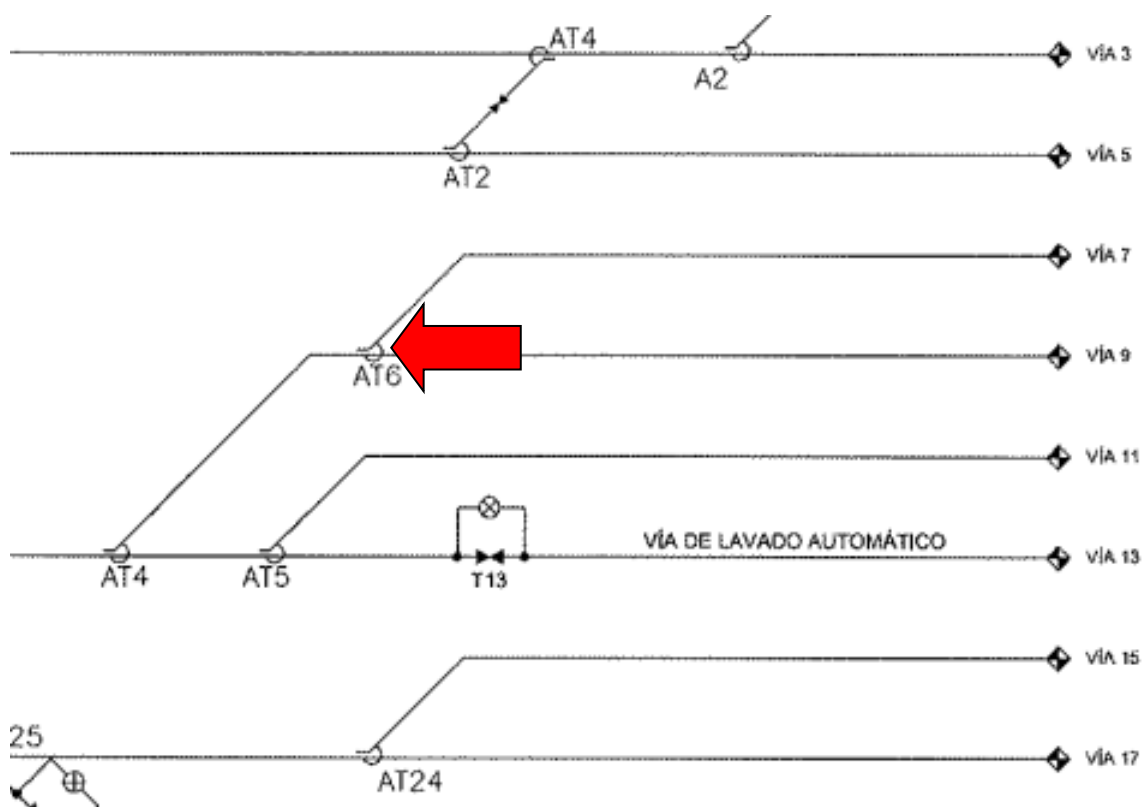
SENTIDO PALMA –MANACOR			
SEÑAL	UBICACIÓN KILOMETRICA	VIA	CARACTERISTICAS
S1/1	<input type="text"/>	1	Señal de salida de Palma
S1/2	<input type="text"/>	2	Señal de salida de Palma
S1/3	<input type="text"/>	3	Señal de salida de Palma



FIGURA 22C

TREN Nº 4.001		SERVEI DES DEL 1 de SEPTIEMBRE de 2022						
		RECORREGUT: PALMA - SON RULLAN			TEMPS DE RECORREGUT 0:04			
Tipus : 100		DIES DE CIRCULACIÓ: DE DILLUNS A DIVENDRES NO FESTIUS						
	P.K.	VELO- CITAT MAX. KM/H	ESTACIONS ABAIXADORS	HORES D'			TEMPS CONCEDIT	VACIONS
				ARRI- BADA	ATU- RADA	SOR- TIDA		
	0,000	100	E. INTER. P. ESPANYA			10:40	1'	
	0,618		JACINT VERDAGUER	10:41		10:41	1'	
	1,100		S. COSTA-S. FORTESA	10:42		10:42	1'	
	2,300		SON FUSTER	10:43		10:43	1'	
	2,700		SON CLADERA-ES VIVERO	10:44		10:44	1/2	
	3,300		SON RULLAN	10:44			1'	

FIGURA23C

TRAMO: ESTACIÓ INTERMODAL PLAÇA D' ESPANYA - MANACOR

VIA 1	HORARIO	ESTACIÓN / DEPENDENCIA	HORARIO 0	VIA 2
B.A.B.	00:00 24:00	ESTACIÓN INTERMODAL PLAÇA D' ESPANYA Mando Central (M.C.) M.T. (Anejo 1/07 al R.S.)	00:00 24:00	B.A.B.
B.A.B.	00:00 24:00	SON FUSTER Mando Central (M.C.) T.D. (Agente de acompañamiento)	00:00 24:00	B.A.B.
B.A.B.	00:00 24:00	SON RULLAN Mando Central (M.C.) T.D. (Agente de acompañamiento) M.T. (Consigna Serie C nº.08/2008)	00:00 24:00	B.A.B.



FIGURA 25C

113. «Núm ... a las ... Jefe del tren (o Maquinista) al Jefe de circulación de la estación de Anulo petición de [] que hice en mi telefonema número ... Pido autorización para reanudar la marcha hacia (o retroceder a). Firma».

El Jefe de circulación que reciba el telefonema anterior contestará, según las circunstancias, con uno de los siguientes:

114. «Núm ... a las ... Jefe de circulación de la estación de al Jefe del tren (o Maquinista) No se enviará []. Queda autorizado para reanudar la marcha hacia (o retroceder a). Firma».

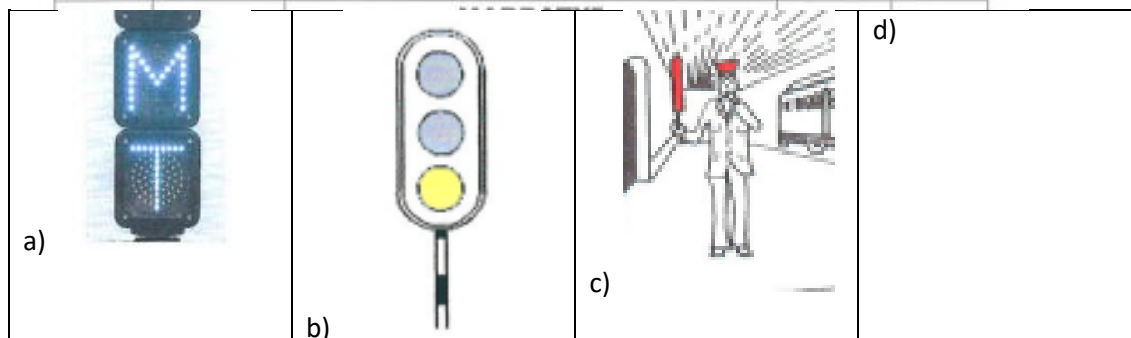
115. «Núm ... a las ... Jefe de circulación de la estación de al Jefe del tren (o Maquinista) No haga ningún movimiento porque ya ha salido [] desde esta estación (o desde la estación de). Firma».

FIGURA 26C

Autorización para el retroceso

1	2	3	4	5
---	---	---	---	---

El Jefe del tren, o el Maquinista en su caso, puesto en comunicación con el Jefe de circulación de la estación colateral de detrás, cursará el siguiente telefonema:

116. «Núm ... a las ... Jefe del tren o Maquinista, al Jefe de circulación de ... (estación de detrás) ... Tren o máquina está detenido en el km ... por no poder continuar la marcha por Pido autorización para retroceder a ésa.

Firma.»

El Jefe de circulación de la estación de detrás, si nada se opone, autorizará el retroceso a su estación, contestando con el siguiente telefonema:

117. «Núm ... a las ... Jefe de circulación de a Jefe del tren (o Maquinista) de tren ... Queda autorizado para retroceder del km ... a ésta.

Firma.»

El Jefe de circulación de la estación de detrás informará por teléfono, cuanto antes, a su colateral que el tren que esperaba retrocede del km ... indicándole la causa.

Si el Jefe del tren o el Maquinista no pudiese comunicarse con la estación de detrás y cursase el telefonema de petición de retroceso a la estación de delante (a la que se dirige el tren), ésta no podrá autorizarlo hasta tanto que la estación colateral de detrás sea informada de la incidencia y curse a la de delante, para que lo transmita al Jefe del tren o al Maquinista, el telefonema siguiente:



FIGURA 27C





FIGURA28C

13. ¿ Puedo expedir tren . . . después de que llegue a ésta tren . . . ?

14. ¿ Puedo expedir tren . . con tracción auxiliar por cola hasta ésa o (hasta el km . .) después de que llegue a ésta tren . . . ?

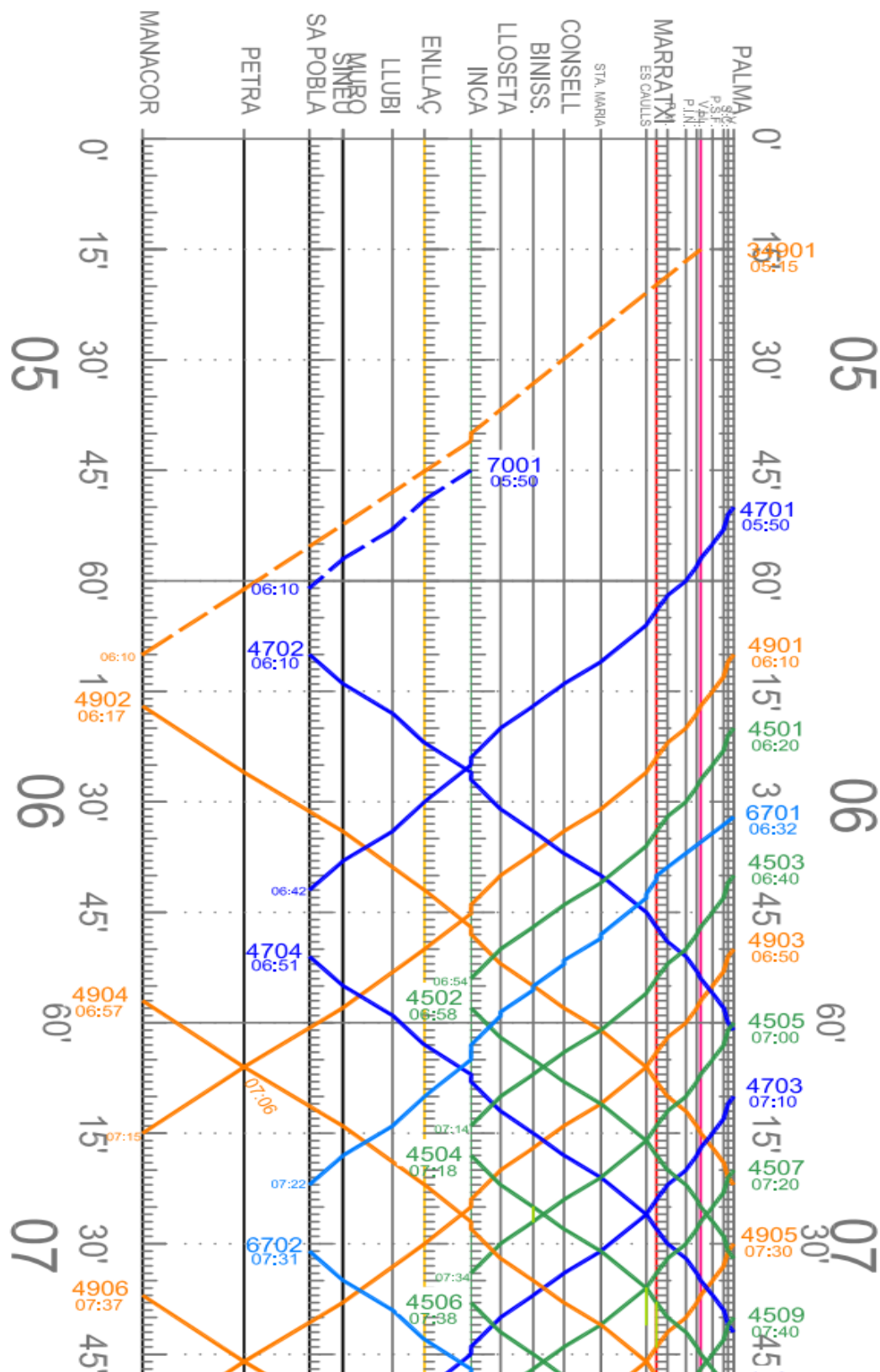
El Jefe de circulación que reciba la petición de vía contestará con uno de los telefonemas:

15. Expida tren . . . después de que llegue a ésa tren . . .

16. Expida tren con tracción auxiliar por cola hasta ésta o (hasta el km. . .) después de que llegue a ésa tren . . .



17. Detenga tren . . .

Si la contestación es afirmativa, tan pronto como llegue el tren esperado se expedirá el otro e inmediatamente cursará el telefonema:

18. Llegó tren . . . y salió tren . . . a su hora (a las . . .)

19. Llegó tren . . . con la máquina de cola y salió tren . . . a su hora . . o (a las . . .)

FIGURA 30C

TREN N° 4.001		SERVEI DES DEL 1 de SEPTIEMBRE de 2022						
		RECORREGUT: PALMA - SON RULLAN			TEMPS DE RECORREGUT 0:04			
Tipus : 100		DIES DE CIRCULACIÓ: DE DILLUNS A DIVENDRES NO FESTIUS						
	P.K.	VELO- CITAT MAX. KM/H	ESTACIONS ABAIXADORS	HORES D'			TEMPS CONCEDIT	
				ARRI- BADA	ATU- RADA	SOR- TIDA		
	0,000	100	E. INTER. P. ESPANYA			10:40	1'	
	0,618		JACINT VERDAGUER	10:41		10:41	1'	
	1,100		S. COSTA-S. FORTESA	10:42		10:42	1'	
	2,300		SON FUSTER	10:43		10:43	1'	
	2,700		SON CLADERA-ES VIVERO	10:44		10:44	1/2	
	3,300		SON RULLAN	10:44			1'	