

Informació sobre CASOS IMPORTATS O EXTRACOMUNITARIS			
Malaltia	Lloc adquisició	Tipus epidemiològic	Nre. casos
-	-	-	-
Informació sobre BROTS EN ESTUDI (Informació provisional)			
Malaltia / Etiologia	Territori / Àmbit	Nre. casos	
-	-	-	
Novetats a www.epidemiologia.caib.es : Afegits documents relatius a "Febre Crimea-Congo". Afegits llistat de metges de la Xarxa Sentinella de Grip i Manual per la temporada 2016-2017			

ESQUEMA BASICO VIGILANCIA DE FIEBRE HEMORRAGICA POR VIRUS CRIMEA-CONGO (VCC). Documento versión 20/09/2016.

Servicio de Epidemiologia. DGSP. Otros documentos (protocolo notificación, definiciones, distribución de funciones, etc.) en www.epidemiologia.caib.es

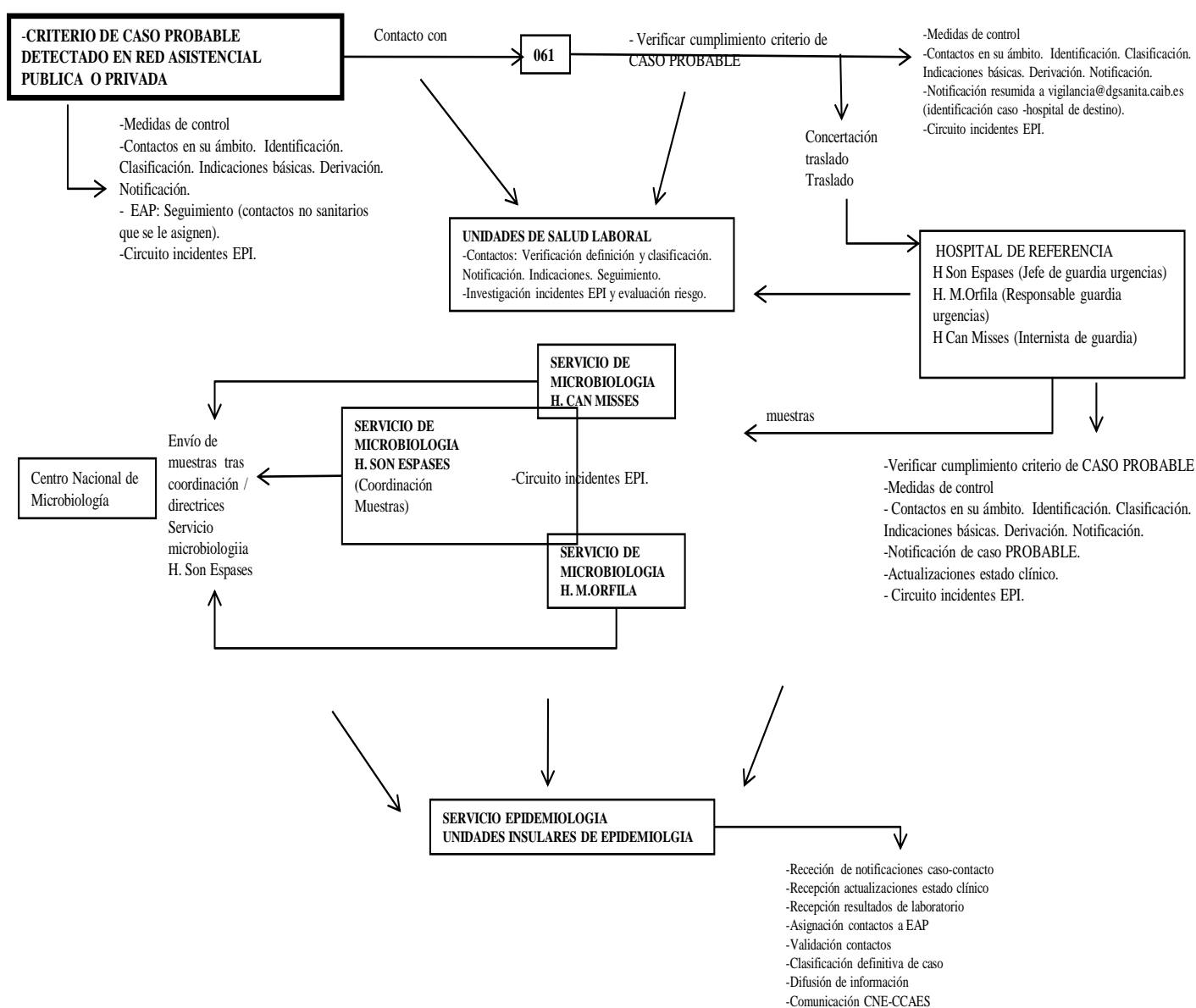

Nota: Consultar documento "Distribución de funciones" para más detalles

CASO: DEFINICIÓN, CLASIFICACIÓN, NOTIFICACION

Criterio clínico:

Fiebre repentina **O** Presentación brusca de al menos dos síntomas compatibles con la FHCC (cefalea, dolor muscular, generalizado, conjuntivitis, fotofobia, dolor abdominal, náuseas, vómitos o diarrea)

Y

Al menos uno de los tres siguientes:

- Manifestaciones hemorrágicas profusas en cualquier forma que pueda llevar a un fallo multiorgánico, una vez descartada cualquier causa predisponente a diátesis hemorrágica.
- Trombocitopenia (<100.000 plaquetas/mm³)
- Prolongación del tiempo de protrombina.

Nota: Ante un caso con síntomas compatibles con FHCC en el que haya el antecedente de picadura por garrapata es fundamental el diagnóstico diferencial con otras enfermedades transmitidas por garrapatas presentes en España: fiebre botonosa mediterránea, fiebre recurrente, enfermedad de Lyme y Tíbola/Debonel, Otras enfermedades como la tularemia, la fiebre Q o la anaplasmosis humana también pueden transmitirse por garrapatas, si bien ese no es el mecanismo más frecuente de transmisión. Para ayuda al diagnóstico diferencial de estas enfermedades se incluye una tabla al final del protocolo (ver documento "Diagnóstico diferencial").

Criterio epidemiológico:

Al menos uno de las siguientes antecedentes:

- Picadura o sospecha de picadura por garrapata en los nueve días previos al comienzo de la fiebre.
- Contacto con los fluidos corporales/muestras biológicas de un caso confirmado en las dos semanas previas al inicio de síntomas.
- Contacto con material contaminado en las dos semanas previas al inicio de síntomas.
- Exposición, en el ámbito profesional o en actividades de caza, a animales infectados o con sus excretas, sangre, tejidos o fluidos corporales en las dos semanas previas al inicio de síntomas.

Criterio de laboratorio:

Al menos uno de los siguientes:

- Aislamiento y caracterización de virus de FHCC en muestra clínica.
- Detección de secuencias de ácido nucleico viral en muestra clínica y genotipado.
- Detección de anticuerpos específicos, IgM o seroconversión IgG.
- Detección de antígenos virales.

El diagnóstico de laboratorio se hará, bien en las Comunidades Autónomas en caso de que dispongan de las técnicas diagnósticas apropiadas o bien mediante el envío de las muestras del paciente al laboratorio de referencia del Centro Nacional de Microbiología (CNM). El envío de las muestras se realizará utilizando las medidas de seguridad para mercancías de tipo A. La prueba que se realizará en el CNM para el diagnóstico será la detección de ácido nucleico mediante la reacción en cadena de la polimerasa (PCR). Se enviarán 5 ml de sangre o suero en un tubo de plástico.

Nota: En la Comunidad Autónoma de las Islas Baleares, el Servicio de Microbiología del Hospital Son Espases és el responsable de la coordinación del envío de muestras al Centro Nacional de Microbiología. A estos efectos, el resto de laboratorios clínicos deberán contactar y coordinarse con dicho servicio.

CLASIFICACIÓN DE LOS CASOS

- **Caso sospechoso:** no procede
- **Caso PROBABLE:** Persona que cumple el **criterio clínico Y el epidemiológico.**
- **Caso confirmado:** Persona que cumple el criterio de laboratorio de confirmación
- **Caso en investigación** cualquiera que cumpla criterios de caso probable.
- **Caso descartado:** Caso en investigación con resultados negativos a las pruebas de laboratorio. Teniendo en cuenta lo siguiente:
 - Si se tomó una muestra en las primeras 48 horas del inicio de síntomas y fueron negativas, se recomienda recoger una segunda muestra a las 72 horas del inicio de síntomas.
 - Si se trata de un caso en investigación con una exposición de alto riesgo, y la primera muestra ha sido negativa, después de la revisión efectuada por Salud Pública, se puede recomendar recoger una segunda muestra con una separación de 24 horas tras la primera, aunque hayan transcurrido más de 72 horas desde el inicio de los síntomas.
 - En cualquier caso, si existen dudas entre el resultado diagnóstico y la actitud a seguir, se discutirá la situación de cada caso de manera individual y se establecerá un consenso entre el área clínica, el área diagnóstica y la autoridad sanitaria de salud pública.
- **Caso importado:** aquel que ha estado durante el máximo del período de incubación (9 días si es por picadura de garrapatas y 13 días por contacto con sangre o tejidos infectados) en un país endémico, excepto cuando exista algún vínculo epidemiológico con España.

Abreviatures de malaltia emprades a taula adjunta	
Botulisme	Bot
Brucel·losi	Bru
Carboncle	Carb
Diarrea infec.aguda	Dia
Disenteria bacil·lar	Dis
Febre exantèmica mediterrània	FEM
Febre recurrent paparres	FRP
FebreTifoide i paratifoide	Ftif
Grip	Grip
Hepatitis A	HepA
Hepatitis B	HepB
Hepatitis C	HepC
Hepatitis víriques altres	HepAl
Herpes Zoster	Hzos
Infecció gonocòccica	Gon
Legionel·losi	Leg
Leishmaniasi	Leish
Lepra	Lep
Malaltia de Creutzfeld-Jakob	MCJ
Malaltia meningocòccica	MM
Malaltia invasiva per Haemophilus influenzae	MHI
Malaltia invasora per Streptococcus pneumoniae	Mpneu
Malaltia invasora per Streptococcus pyogenes	MPyog
Paludisme	Pal
Paràlisi flàccida aguda	PFA
Parotiditis	Paro
Polio	Polio
Rubèola	Rub
Rubèola Congènita	Rubcg
Sífilis	Sif
Sífilis Cong.	Sifcg
Tètan	Tet
Tos ferina	Tfer
Triquinosi	Triq
Tuberculosi altres formes	Tba
Tuberculosi pulmonar	Tbp
Varicel·la	Var
Xarampió	Xar

	Dia	MM	FEM	Grip	Hzos	Leg	Paro	Tbp	Var
A. Bennassar	24	0	0	0	3	0	0	0	0
Alcúdia	12	0	0	0	2	0	0	0	0
Andratx	4	0	0	0	0	0	0	0	0
Binissalem	13	0	0	1	1	0	0	0	0
C.Mar Ponent	38	0	0	0	1	0	0	0	0
Calvià	23	0	0	1	0	0	0	0	0
Camp Rodó	18	0	0	0	2	0	0	0	0
Can Pastilla	6	0	0	0	0	0	0	0	0
Capdepera	8	0	1	1	1	0	0	0	1
Coll d'en Rabassa	22	0	0	1	3	0	0	0	1
Emili Darder	18	0	0	0	2	0	0	0	0
Es Pla Sineu	3	0	0	0	1	0	0	0	0
Es Trencadors	24	0	0	1	4	0	0	0	0
Escola Graduada	17	0	0	0	1	0	0	0	1
Felanitx	13	0	0	2	3	0	0	1	1
Inca	22	1	0	8	3	0	0	0	0
Llevant	20	0	0	1	2	0	0	0	0
Llucmajor	13	0	0	1	3	0	0	0	0
Manacor	18	0	0	0	1	0	0	0	0
Marines Muro	17	0	0	0	1	0	0	0	1
Martí Serra	23	0	0	1	2	0	0	0	0
Muntanya	8	0	0	0	0	0	0	0	1
Nuredunna Artà	6	0	0	1	0	0	0	0	0
Palmanova	14	0	0	1	2	0	0	0	0
Pere Garau	10	0	0	2	1	0	1	0	0
Pollença	10	0	0	0	1	0	0	0	0
Porto Cristo	17	0	0	1	0	0	0	0	0
Rafal Nou	11	0	0	0	0	0	0	0	0
S'Escorxador	9	0	0	0	3	0	0	0	0
Sant Agustí	20	0	0	3	0	0	0	0	1
Santanyí	8	0	0	0	1	0	0	0	0
Serra Nord	34	0	0	0	3	0	0	0	0
Son Cladera	12	0	0	0	1	0	0	0	0
Son Ferriol	21	0	0	0	0	0	0	0	0
Son Gotleu	10	0	0	0	2	0	0	0	0
Son Pisà	12	0	0	1	1	0	0	0	0
Son Rutlan	7	0	0	1	1	0	0	0	0
Son Serra	18	0	0	0	3	0	0	0	0
Sta. Catalina	9	0	0	3	1	0	0	0	0
Sta. Maria	2	0	0	0	1	0	0	0	0
T. S. Miquel	9	0	0	2	3	0	0	0	0
Tramuntana	1	0	0	0	1	0	0	0	0
Valldargent	6	0	0	0	2	0	0	0	1
Vilafranca	11	0	0	0	1	0	0	0	0
Xaloc Campos	7	0	0	0	1	0	0	0	0
Ciutadella	11	0	0	1	3	0	0	0	0
D.S.Joan. Maó	8	0	0	2	1	1	0	0	0
Es Banyer Alaior	6	0	0	0	0	0	0	0	0
Ferrieres	2	0	0	0	1	0	0	0	0
Verge del Toro	4	0	0	0	2	0	0	0	0
Can Misses	10	0	0	1	3	0	0	0	0
Es Viver	12	0	0	2	2	0	0	0	3
Formentera	1	0	0	0	0	0	0	0	1
Sant Antoni	27	1	0	3	0	0	0	0	3
Sant Jordi	2	0	0	0	0	0	0	0	0
Sant Josep	13	0	0	0	2	0	0	0	3
Sta. Eulària	26	0	0	1	1	0	0	0	0
Vila	15	0	0	0	1	0	0	0	0
desconeguda	0	0	0	0	0	0	0	0	0
TOTAL	765	2	1	43	81	1	1	1	18

Abreviatures de malaltia emprades a taula adjunta	
Botulisme	Bot
Brucel·losi	Bru
Carboncle	Carb
Diarrea infec.aguda	Dia
Disenteria bacil·lar	Dis
Febre exantèmica mediterrània	FEM
Febre recurrent paparres	FRP
FebreTifoide i paratifoide	Ftif
Grip	Grip
Hepatitis A	HepA
Hepatitis B	HepB
Hepatitis C	HepC
Hepatitis víriques altres	HepAl
Herpes Zoster	Hzos
Infecció gonocòccica	Gon
Legionel·losi	Leg
Leishmaniasi	Leish
Lepra	Lep
Malaltia de Creutzfeld-Jakob	MCJ
Malaltia meningocòccica	MM
Malaltia invasiva per Haemophilus influenzae	MHI
Malaltia invasora per Streptococcus pneumoniae	Mpneu
Malaltia invasora per Streptococcus pyogenes	MPyog
Paludisme	Pal
Paràlisi flàccida aguda	PFA
Parotiditis	Paro
Polio	Polio
Rubèola	Rub
Rubèola Congènita	Rubcg
Sífilis	Sif
Sífilis Cong.	Sifcg
Tètan	Tet
Tos ferina	Tfer
Triquinosi	Triq
Tuberculosi altres formes	Tba
Tuberculosi meníngea	Tbm
Tuberculosi pulmonar	Tbp
Varicel·la	Var
Xarampió	Xar

	Dia	Dis	Grip	HepB	HepC	Hzos	Gon	Paro	Sif	Mpneu	Tfer	Tbp	Var
A. Bennassar	27	0	0	1	0	4	0	0	0	0	0	0	2
Alcúdia	21	0	0	0	0	0	1	0	0	0	0	0	0
Andratx	11	0	0	0	0	0	0	0	0	0	0	0	0
Binissalem	20	0	0	0	0	0	0	0	0	0	0	0	0
C.Mar Ponent	41	0	0	0	1	3	0	0	0	0	0	0	1
Calvià	15	0	1	0	0	1	0	0	0	0	0	0	0
Camp Rodó	9	0	0	0	0	2	0	0	0	0	0	0	0
Can Pastilla	9	0	1	0	0	1	0	0	0	0	0	0	2
Capdepera	13	0	0	0	0	2	0	0	0	0	1	0	0
Coll d'en Rabassa	29	0	1	0	0	3	1	0	0	0	0	0	1
Emili Darder	21	0	0	0	0	1	0	0	0	0	0	1	1
Es Pla Sineu	3	0	0	0	0	2	0	0	0	0	0	0	0
Es Trencadors	23	0	0	0	0	0	0	0	0	0	0	0	0
Escola Graduada	19	0	0	0	0	1	0	0	0	0	0	0	0
Felanitx	15	0	2	0	0	0	0	0	0	0	0	0	0
Inca	40	0	1	0	0	3	0	0	0	0	0	0	0
Llevant	37	0	1	0	0	1	0	0	0	1	0	0	0
Llucmajor	14	0	1	0	0	5	0	0	0	0	0	0	0
Manacor	27	0	0	0	0	2	0	0	0	0	1	0	0
Marines Muro	18	0	0	0	0	1	0	1	0	0	1	0	0
Martí Serra	21	0	0	0	0	0	0	0	0	0	0	0	1
Muntanya	8	0	0	0	0	3	0	0	0	0	0	0	3
Nuredunna Artà	6	0	0	0	0	6	0	0	0	0	0	0	0
Palmanova	13	0	0	0	0	2	0	0	0	0	0	0	0
Pere Garau	24	0	0	0	0	2	0	0	0	0	0	0	0
Pollença	24	0	1	0	0	0	0	0	0	0	0	0	0
Porto Cristo	11	0	0	0	0	3	0	0	0	0	0	0	0
Rafal Nou	19	0	0	0	0	1	0	0	0	0	0	0	0
S'Escorxador	6	0	0	0	0	2	0	0	0	0	0	0	0
Sant Agustí	7	0	0	0	0	3	0	0	0	0	0	0	0
Santanyí	17	0	1	0	0	0	0	0	0	0	0	0	0
Serra Nord	21	0	0	0	0	2	0	0	2	0	0	0	1
Son Cladera	16	0	0	0	0	0	0	1	0	0	0	0	0
Son Ferriol	10	0	0	0	0	0	0	0	0	0	0	0	0
Son Gotleu	16	1	0	0	0	2	0	0	0	0	0	0	0
Son Pisà	22	0	1	0	0	3	0	0	0	0	0	0	1
Son Rutlan	12	0	0	0	0	2	1	0	0	0	0	0	0
Son Serra	18	0	0	0	0	0	0	0	0	0	0	0	0
Sta. Catalina	12	0	0	0	0	1	0	0	0	0	0	0	0
Sta. Maria	9	0	0	0	0	2	0	0	0	0	0	0	1
T. S. Miquel	8	0	0	0	0	1	0	1	0	0	0	0	0
Tramuntana	5	0	0	0	0	1	0	0	0	0	0	0	0
Valldargent	11	0	0	0	0	0	2	0	0	0	0	0	0
Vilafranca	15	0	0	0	0	1	0	0	0	0	0	0	0
Xaloc Campos	5	0	0	0	0	1	0	0	0	0	0	0	1
Ciutadella	28	0	1	0	0	4	0	0	0	0	0	0	3
D.S.Joan. Maó	23	0	2	0	0	2	0	0	0	1	0	0	1
Es Banyer Alaior	15	0	0	0	0	0	0	0	0	0	0	0	0
Ferries	5	0	0	0	0	0	0	0	0	0	0	0	0
Verge del Toro	11	0	1	0	0	2	0	0	0	0	0	0	0
Can Misses	14	0	1	0	0	1	0	0	0	0	0	0	0
Es Viver	38	0	3	0	0	1	1	0	0	0	0	0	0
Formentera	1	0	0	0	0	1	0	0	0	0	0	0	0
Sant Antoni	50	0	2	0	0	5	0	0	0	0	0	0	1
Sant Jordi	15	0	1	0	0	3	0	0	0	0	0	0	0
Sant Josep	10	0	0	0	0	0	0	0	0	0	0	0	0
Sta. Eulària	32	0	4	0	0	2	0	0	1	0	0	0	6
Vila	36	0	5	0	0	3	0	0	0	0	0	0	0
desconeguda	0	0	0	0	0	0	0	0	0	0	0	0	0
TOTAL	1026	1	31	1	1	94	6	3	3	2	3	1	26